NA SEXTA PAGINA: "Organização Partidaria" — J. E. de M[illegible] Soares

Bibliotheca Nacional
Av. Rio Branco, 219

EDIÇÃO DE HOJE * 200 REIS * 16 PAGINAS

SENTINELLA ITALIANA

Diario Carioca

Fundador: J. E. DE MACEDO SOARES

Praça Tiradentes n.° 77 | Rio de Janeiro, Sabbado, 7 de Setembro de 1935 | Anno VIII — Numero 2.189

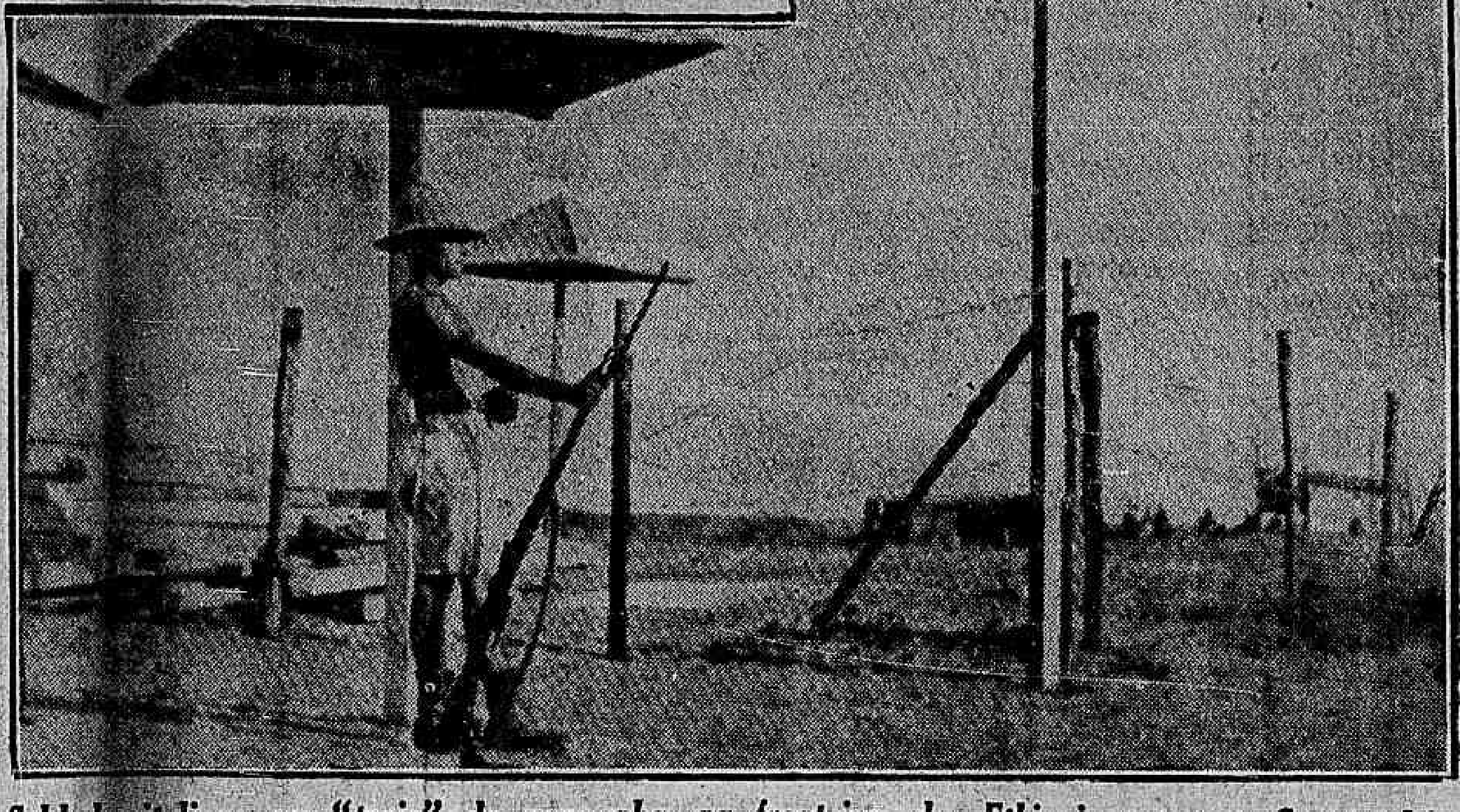

Soldado italiano em "traje" de campanha, na fronteira da Ethiopia com a Somalia

REUNIU-SE O MINISTERIO

TRATOU-SE DO EQUILIBRIO ORÇAMENTARIO, PROPONDO O MINISTRO DA FAZENDA A SUSPENSÃO DE SERVIÇOS ADIAVEIS, SUSTANDO AS REFORMAS E NOMEAÇÕES, BEM COMO COMPRAS VULTOSAS JA' AUTORIZADAS

Sr. Getulio Vargas

O presidente Getulio Vargas convocou hontem o ministerio para tratar especialmente da questão do equilibrio orçamentario, que o governo espera obter pela adopção de uma rigorosa politica de compressão das despesas, suppressão de serviços adiaveis e por uma série de medidas e providencias de caracter urgente.

Nesse sentido o ministro da Fazenda fez uma documentada exposição sobre o projecto do Orçamento da União para 1936, que a Camara vae debater em 3ª discussão, ainda no correr da proxima semana.

O sr. Souza Costa reportou-se a seguir ás conclusões e resultados praticos do exame que realizou ha dias, com a Commissão de Finanças, da nova lei de meios. Sobre o assumpto, o titular da pasta da Fazenda resumiu as suggestões recebidas, apontando os rumos que deveriam ser seguidos para a obtenção do equilibrio orçamentario.

A principal medida a ser adoptada, segundo observou o ministro da Fazenda, era o cumprimento severo de um regime de economias generalizadas. Assim, deveriam ser suspensos os serviços adiaveis, bem como sustadas todas as reformas projectadas, inclusive vultosas compras já autorizadas. Por outro lado, não seriam feitas novas nomeações, salvo para os cargos exclusivamente technicos e indispensaveis. Acredita o sr. Souza Costa que dessa fórma o "deficit" seria reduzido a 200 mil contos, cifra que poderia ser perfeitamente coberta com o augmento normal da receita, o que certamente será conseguido mediante uma arrecadação rigorosa. Demonstrou ainda o ministro da Fazenda as vantagens decorrentes da politica salutar do equilibrio orçamentario permanente.

Terminada a exposição do sr. Souza Costa, os ministros trocaram idéas sobre o problema debatido na reunião, ficando de indicar com a maior brevidade quaes os serviços que poderiam ser adiados em cada um dos Ministerios.

O presidente Getulio Vargas, depois de esgotado o assumpto, communicou aos ministros a sua proxima viagem ao Rio Grande do Sul, onde deverá permanecer por espaço de uma semana, durante as commemorações do Centenario Farroupilha.

Sr. Souza Costa

O Mexico Protesta

CONTRA A GUERRA A' ABYSSINIA

Uma declaração do delegado mexicano á Liga das Nações

GENEBRA, 6 (U. P.) — Uma das declarações mais notaveis, no correr da agitada jornada de hoje no Conselho da Liga das Nações, foi aquella do representante mexicano, sr. Marte Gomez, que está sendo interpretada pelas personalidades européas de mais destaque no Instituto, como advertencia bem fundada do mundo latino americano, em meio á grave crise em que latejam os negocios internacionaes euro-africanos.

Tem larga repercussão, e está sendo objecto de expressivos commentarios, aquella parte das declarações do sr. Gomez, que diz assim:

"Como membro da communidade das nações americanas, cuja vontade pensa interpretar fielmente, o Mexico considera de seu

(Conclue na 9ª pagina).

Ainda Não Foi Escolhido o Secretario do Interior e Justiça

Todos os candidatos tem sido successivamente queimados — Um grupo veta os nomes apresentados pelo outro e vice-versa — As propabilidades do sr. Miranda Valverde — O caso será resolvido até 2.ª-feira proxima

Sr. Alcêo de Carvalho

A crise politica do Districto ainda hontem não foi resolvida, apesar das successivas conferencias e "demarches" realizadas. Todos os candidatos surgidos á ambicionada Secretaria do Interior e Justiça têm sido queimados e nenhum nome permanece no cartaz por mais de 24 horas. Qualquer nome apontado por uma corrente é vetado pela outra e vice-versa, de modo que tem sido uma verdadeira matança de candidatos. De quando em vez é feito, em nome do prefeito, um convite a determinado cavalheiro, que o aceita incontinenti. Succede, entretanto, que o sr. Pedro Ernesto desconhece o convite ou não o approva, fracassando dessa fórma a candidatura artificiosamente preparada.

Hontem á noite, no balanço geral das probabilidades, o nome mais em fóco era o do sr. Miranda Valverde, falando-se ainda nos srs. Saboia de Medeiros e Dabney Nobre Freire. Na impossibilidade de chegar a um accordo entre as correntes em luta, escolhendo-se um dos politicos do Districto, está sendo estudada uma solução "apolitica". Dahi a lembrança da nomeação de um jurista para occupar o cobiçado posto.

Segundo apuramos, a corrente chefiada pelos srs. Rocha Leão, Nogueira Penido, Edgard Romero, Cesario de Mello, Salles Filho, Pereira Carneiro, Candido Pessôa, Adalto Reis e Caldeira de Alvarenga, entregou a solução da crise ao prefeito. Acontece, porém, que o sr. Pedro Ernesto não deseja fazer a nomeação daquelle secretario á revelia dos dirigentes da outra corrente, de sorte que o impasse continua, não chegando os interessados a um entendimento satisfatorio. Affirma-se todavia, nos meios mais chegados ao prefeito, que o caso será resolvido até a proxima segunda-feira, embora os politicos continuem em suas frustradas tentativas. Esgotado esse prazo, o sr. Pedro Ernesto nomeará então o candidato que lhe merecer maiores sympathias, tirando-o do bolso do collete, em vista da intransigencia dos politicos e das repetidas difficul-

De qualquer modo, podemos asseverar que a cotação do sr. Miranda Valverde era hontem á noite muito elevada, tendo baixado a do sr. Cesar Garcez. Por sua vez, alguns candidatos já queimados voltaram a ser apresentados, citando-se entre outros os nomes dos srs. Mario Piragibe, Edgard Romero e Miguel Timponi. Affirma-se ainda que o grupo chefiado pelo sr. Luiz Aranha e conego Olympio de Mello não vê com bons olhos a candidatura do sr. Valverde.

Sr. Miranda Valverde

A POSIÇAO DO SR. ALCÊO DE CARVALHO

Foi noticiado que o supplente do Partido Autonomista, sr. Alcêo de Carvalho, estaria solidario com os elementos dissidentes.

Podemos informar, entretanto, que o sr. Alcêo de Carvalho está solidario com o sr. Pedro Ernesto, tendo nesse sentido assumido compromissos formaes.

Na mesma situação está o sr. Celso Magalhães, 2º supplente do P. Autonomista.

25.000 Kilos de Explosivos Que Se Transformaram em Pedras e Areia!

ESCANDALO QUE AGITA A FRANÇA

AS MUNIÇÕES SE DESTINAVAM AOS FASCISTAS FRANCEZES, A' BOLIVIA, AO PARAGUAY OU A' ABYSSINIA?

PARIS, (Agosto) — Mesmo os mestres em materia de intriga internacional derrapam ás vezes. Referimo-nos aos fabricantes de armas e munições, que alguns grandes escriptores acabam de chamar, num livro sensacional, de "traficantes da morte".

O caso de que vamos tratar diz respeito a tres paizes, a França, a Argentina e o Brasil e tem alarmado os funccionarios das alfandegas e os detectives da Europa e da America do Sul.

Um escandalo dessa ordem costuma ser abafado. O publico veio a conhecer este de que tratamos em virtude da indiscreção de uma autoridade municipal, o prefeito do Havre. Indiscreto na verdade deve ser um prefeito que mette o seu nariz num carregamento de 25 toneladas de explosivos, escamoteadas mysteriosamente Deus sabe onde e como.

Embarcaram e desembarcaram...

A Casa Brandt, que commercia com munições, despachou 310 caixas de explosivos a ordem, disse, do Governo da Republica Argentina. As caixas sairam das fabricas dessa firma em Vernon. Chegaram a Rouen e foram embarcadas com destino a Buenos Aires no dia 16 de fevereiro deste anno pela Companhia Naval da Oceania.

Pois no dia 20 de junho o vapor "Solon" e no dia 9 de julho o vapor "Gazcon" desembarcaram as mesmas caixas no porto do Havre... Um representante da firma Edgard Brandt, que é filial da ultra-poderosa Schneider-Creuset, apresentou-se para as reclamar. Os aduaneiros, que devem unicamente guiar-se pelos manifestos de embarque, não tiveram duvidas em entregal-as. De posse das caixas, o representante da firma Brandt providenciou para que as mesmas fossem imm[illegible] embarcadas nos grandes caminhões da Schneider, que [illegible] esperavam.

Houve um aduaneiro, porém, que desconfiou de alguma coisa e avisou a "Sureté Genérale", a policia politica. Interveio o prefeito do Havre, que fez examinar o conteudo das caixas. Que occorreu então? Ao invés de munições, encontraram pedras e areia...

Em Paris, em Buenos Aires e no Rio

Onde se fez a substituição? Quem ficou com as munições e os explosivos? Como o Ministerio da Guerra autorizou esse embarque? Quem era o consignatario em Buenos Aires, posto que o governo argentino se negou a receber o carregamento e assegura que jamais o ordenara? Como as autoridades da Alfandega de Rouen despacharam essa carga, quando, antes do embarque, em fevereiro, o governo argentino declarara nada ter encommendado?

Até o momento de eu escrever esta chronica estas perguntas continuavam sem respostas. Ou melhor, cada uma merece uma resposta especial, dada de accôrdo com os desejos de cada

(Conclue na 2ª pagina).

O coronel conde de la Rocque, chefe dos fascistas francezes, cujos armamentos secretos teriam sido augmentados com as 25 toneladas de explosivos que se transformaram em pedra e areia

"A SÃO PAULO" Companhia Nacional de Seguros de Vida
SUCCURSAL NESTA CAPITAL: AVENIDA RIO BRANCO N.° 131 — 1.° ANDAR
Directores — DR. JOSE' MARIA WHITAKER
DR. ERASMO I. DE ASSUMPÇÃO
DR. J. C. DE MACEDO SOARES

"Lar Sem Livros, Casa Sem Janellas"

ESTÁ DE NOVO NO RIO, O LIVREIRO AMBULANTE DA CARROCINHA

Um aspecto do omnibus da livraria ambulante com Uri Zwerliny ao lado

Foi Humberto de Campos, numa de suas chronicas mais scintillantes, que focalizou a figura popular e sympathica de Uri Zwerling, o homem barbado que começou a vender livros como se vende sorvetes numa carrocinha. A principio, o carioca, sempre affeito a pilheria, achava graça naquella originalidade que tinha por fim vender livros.

Contou-nos ainda hontem o austriaco, que certa vez, na Avenida Atlantica, um transeunte, lendo um jornal e sem tirar os olhos de uma noticia interessante, estendeu-lhe a mão e pediu um sorvete de abacaxi...

De outra feita indo offerecer um livro a um vendeiro, teve como resposta que o armazem fechando ás 7 horas não lhe dava tempo para leituras. Mas, a força de vontade é o lema do antigo livreiro na Austria. Hoje, de volta de uma longa estadia em São Paulo, já não possue a sua primitiva carrocinha onde começou; surgiu em seu logar, um omnibus amplo, confortavel, hygienico, onde já se sente o progresso se manifestando até nesse commercio original.

Uma coisa, porém, não modificou Uri Zwerling, é aquella phrase da Biblia, que elle traz gravada na sua livraria ambulante: "Lar sem livros, casa sem janellas".

Hontem elle nos visitou para nos communicar entre outras coisas interessantes, a proxima publicação de suas memorias, em livro.

Promoções de Aspirantes a segundos tenentes

A commissão de promoções, em sua ultima reunião, sob a presidencia do general Pantaleão Pessôa, chefe do E. M. E., resolveu remetter ao gabinete do titular pa pasta da Guerra a proposta sobre a promoção a segundo tenente, em todos os quadros das armas, dos numerosos aspirantes a official. Segundo ainda estamos informados, essas promoções, que deveriam ser assignadas hoje pelo presidente da Republica, em homenagem á data de 7 de Setembro, foram transferidas para dia ainda não designado, devido á premencia de tempo para a lavratura dos respectivos decretos, o que se dará na proxima semana.

Falharam os anti-facistas

UM PLANO QUE ABORTOU

BELLINZONA, 6 (A. B.) — O chefe de policia do Tessino informa que foram presos varios italianos que tencionavam organizar demonstrações anti-fascistas na Italia, seguindo ordens da associação "Giustizi e Libertá". De um ponto proximo á fronteira, pretendiam os manifestantes soltar mil pequenos balões de hydrogenio, levando folhetos com protestos contra a attitude do governo de Roma no conflicto italo-abyssinio. A policia, informada a tempo do projecto, poude surprender os organizadores da demonstração, sequestrando todo o material.

Crise politica na Lithuania

A TRANSFORMAÇAO DO SEU GABINETE

KOWNO, 6 — (A. B.) — Os rumores em curso quanto á transformações no gabinete italiano, foram confirmados. O coronel Rusteika, que ha muitos annos era ministro do Interior, e o ministro da Agricultura, sr. Aleska, apresentaram demissão. O general de divisão Julio Capeikas até aqui chefe da guarnição de Kowno, foi nomeado ministro do Interior, e o dr. Bulvinski, foi designado para a pasta da Agricultura. O resto do gabinete, com o primeiro ministro Tubsli, não soffreu alteração.

Teve a perna esmagada por um bonde

A VICTIMA FOI INTERNADA NO HOSPITAL DE PROMPTO SOCCORRO

Victima de um desastra de bonde na rua Leopoldo, teve a perna esquerda esmagada, o collegial José, de 8 annos, filho de Adelino Augusto Pereira, residente á rua Paulo Araujo n. 113 casa 3.

Soccorrido pela Assistencia foi o menor internado nó Hospital de Prompto Soccorro e submettido a uma intervenção cirurgica.

Pilulas do Abbade Moss

evitando "absolutamente" a prisão de ventre, aceleram a digestão, descongestionam o FIGADO regularizam as funcções digestivas, e fazem desapparecer, em pouco tempo, as enfermidades de

ESTOMAGO, FIGADO E INTESTINOS

O Anniversario de J. E. de Macedo Soares

NOVAS FELICITAÇÕES RECEBIDAS PELO FUNDADOR DO "DIARIO CARIOCA"

O jornalista J. E. de Macedo Soares continua recebendo, por motivo da passagem do seu anniversario natalicio, as mais expressivas felicitações.

Entre os telegrammas recebidos, hontem, pelo fundador do DIARIO CARIOCA, destacamos os seguintes:

"Dr. José Eduardo de Macedo Soares — DIARIO CARIOCA. Affectuoso abraço de felicitações pelo seu anniversario natalicio. Antonio Carlos".

—— "Macedo Soares — DIARIO CARIOCA — Rio. — Apertado abraço pela passagem do seu anniversario. Edmundo da Luz Pinto".

—— "Macedo Soares — DIARIO CARIOCA. — Felicitações e abraços pela passagem do seu anniversario. — José Augusto".

—— "Macedo Soares — DIARIO CARIOCA — Aceita nosso affectuoso abraço de parabens, pelo teu anniversario. — Ildefonso Simões Lopes e senhora".

—— "Dr. Macedo Soares. — DIARIO CARIOCA — Por motivo do transcurso do vosso natalicio, a Casa do Sargento envia cumprimentos. — Christiano Gurgel 1º secretario".

—— "Dr. Macedo Soares — DIARIO CARIOCA — Mando ao illustre amigo cordiaes felicitações pelo seu anniversario. — Pacheco de Oliveira".

—— "Dr. Macedo Soares. — DIARIO CARIOCA — Minhas felicitações ao grande jornalista, na passagem do seu anniversario natalicio. — José Pereira Lyra".

—— "Dr. Macedo Soares. — DIARIO CARIOCA — Queira aceitar minhas effusivas felicitações pelo seu anniversario. — Acyr Paes".

—— "Dr. Macedo Soares. — DIARIO CARIOCA — Receba o illustre amigo os abraços do — Luiz Guarino".

—— Dr. Macedo Soares — DIARIO CARIOCA — Rio. Abraços. Almirante Alvaro de Vasconcellos".

* * *

O jornalista J. E. de Macedo Soares recebeu tambem telegrammas de felicitações dos srs. Adauto Werneck, Aloysio Sales, Irmãos Volock Limitada, Francisco Louzada, Octacilio de Albuquerque, Adalardo de Carvalho, Alziro Santiago, Francisco Lima, Paulino Baptista, Joaquim Salles e Ruy de Almeida.

A viagem do ministro da Agricultura

O SR. ODILON BRAGA REGRESSA HOJE

Deve chegar hoje a esta capital, ás 15 horas, vindo pelo avião da Condor, o sr. Odilon Braga, que acaba de fazer uma viagem ás Republicas do Prata e ao Estado do Rio Grande do Sul.

A Corrida de Rafaela

AS CHUVAS AMEAÇAM O SEU ADIAMENTO

RAFAELA, 6 (U. P.) — A continuação das chuvas ameaça a suspensão da corrida das "Quinhentas Milhas", cuja realização estava marcada para o dia oito do corrente, nesta cidade.

Em consequencia do máo tempo reinante, não se realizaram hoje provas eliminatorias.

Occorre notar que ha quatro annos tornou-se necessario adiar a disputa da prova devido aos fortes temporaes, que inundaram toda a pista, tornando impraticavel a realização da grande corrida.

O Centro Brasileiro do Commercio e Industria e o livro "His Magesty the President"

REPELLINDO A AFFRONTA AOS BRIOS NACIONAES

Em signal de protesto contra o livro de autoria de Ernest Hambloch, publicado em Londres, o Centro Brasileiro do Commercio e Industria enviou ao sr. Getulio Vargas o seguinte telegramma:

"Dr. Getulio Vargas — Cattete — Centro Brasileiro do Commercio e Industria acaba dirigir "Reacção Brasileira" officio hypothecando solidariedade de protesto contra ataque v. ex., Nação brasileira, contido livro publicado Londres autoria Ernest Hambloch. Preciso repellir energicamente affronta brio nacional perante estrangeiro audacia aventureiro que assim paga generoso acolhimento nossa terra. Saudações. — A. Mendes de Oliveira, presidente".

25.000 Kilos de Explosivos Que Se Transformaram em Pedra e Areia!

(Conclusão da 1ª pagina).

um, ou com as deducções dos sherlocks amadores.

As investigações abrangem toda a França e varios portos sul-americanos, principalmente o Rio e Santos, sem contar, claro, com Buenos Aires. Por sua vez, as autoridades brasileiras e argentinas já affirmaram que nem um só minuto o carregamento de explosivos foi perdido de vistas emquanto o vapor que o transportava descansava no Caes do Porto, nas Docas santistas ou nas Darsenas portenhas.

As pedras e a areia são das vizinhanças de Paris

Um perito informou que a areia e as pedras encontradas nas caixas procediam dos arredores de Paris. Nas vizinhanças de Paris é onde os esquerdistas acreditam que os fascistas das Croix du Feu estejam accumulando os armamentos secretos com que se propõe o Conde coronel de la Roque acabar com a Terceira Republica.

Os esquerdistas acham que não ha nada mais claro do que isso. O subterfugio do embarque, dizem, foi para despistar o governo e a policia, mas a Firma Brandt agiu de accôrdo com o Conde Coronel de La Roque. Não adianta argumentar-se que nada ha mais absurdo do que o subterfugio do embarque e desembarque. Por que, por exemplo não atirar as caixas com as pedras ao mar?...

Para o Paraguay ou para a Bolivia

Ha quem acredita que se trate de um carregamento tardio de armamentos para o Paraguay. Algum commerciante argentino talvez estivesse mettido no assumpto e não quiz complicar-se depois de saber que a paz seria assignada. Não falta ainda quem sustente que esse carregamento não se destinava ao Paraguay, mas á Bolivia, que o receberia por intermedio de um commerciante argentino influente...

Não esqueçamos, porém que a França assignou, muito antes de despacharem esse carregamento, o compromisso das nações que se obrigaram a não vender armas e munições a Bolivia e ao Paraguay. O carregamento mysterioso foi incontestavelmente autorizado pelo Ministerio da Guerra, pois do contrario a Alfandega de Rouen não o despacharia. E é sabido que o Ministerio da Guerra nunca age nesses casos sem antes conhecer a opinião dos Ministerios das Relações Exteriores e do Interior. Finalmente, nada prova melhor que esse embarque foi autorisado como o facto de até agora não ter surgido ainda nenhum processo por contrabando contra a firma Brandt.

E porque não para a Abyssinia ?

E o carregamento não se destinaria a Abyssinia? Não é absurda a hypothese, principalmente sabendo-se que a França assumiu perante a Italia, o compromisso de não permittir que os soldados do Negus se defendam em pé de igualdade contra as tropas de Mussolini.

A policia franceza defende a França...

Os leitores pensam que os jornaes aqui vivem preoccupados com esse escandalo? Enganam-se. A imprensa aqui costuma ser disciplinada e tem uma singular sympathia pelos patriotas que fabricam canhões...

As autoridades, por sua vez, poucos esclarecimentos dão. Mutismo quasi completo. Seria completo se não houvesse aqui alguns jornaes malucos que costumam apontar os vendedores de munições como inimigos do povo. Mas dentro desse mutismo alguma coisa se sabe.

A Sureté Genérale sustenta que a substituição não se fez na França. Já dissemos que um perito, chamado pelo indiscreto prefeito do Havre, M. Meyer, disse que a areia e as pedras encontradas nas caixas procedem das vizinhanças de Paris. "As caixas partiram cheis de munições", disse ainda o perito.

Elementos da Sureté Genérale sussurram que em Buenos Aires foram elas desembarcadas no caes onde geralmente se desembarcavam as munições destinadas ao Paraguay. Ali, a serviço de informções da Embaixada Franceza, em Buenos Aires, as teria perdido de vista, até que appareceram ellas no Havre, cheias de pedras e areia...

Mysterio...

Parece que nada teria sido mais simples do que estabelecer quem era o remettente e quem era o destinatario. O commercio de armas e munições está estrictamente controlado na França pela lei de 14 de agosto de 1885 A fabrica Brandt acha-se installada no districto da Prefeitura de Paris e assim deveria depositar ali uma copia dos manifestos de embarque. A despeito disso, um mez depois de revelado o escandalo, tudo continua envolto em mysterio.

De tudo isso se tira uma conclusão: os "traficantes da morte", são mesmo poderosos...

O MEXICO --- PAIZ de Socialistas Millionarios

As Interessantes Revelações Feitas Por Um Reporter Norte-Americano

NOVA YORK, setembro — (Especial para o DIARIO CARIOCA) — O Mexico é uma terra de socialistas millionarios. E' um paiz de capitalistas transformados em cavalleiros andantes do marxismo E' uma nação, certamente unica no mundo, cede os leaders politicos, com o apoio ou a sympathia do governo, expressam as mais radicaes doutrinas proletarias, usando e abusando das formulas bolchevistas.

Um reporter de "The Nation" fez, ainda agora, a este respeito, curiosas revelações, apontando as contradições do regime criado pela revolução de 1910.

CUERNAVACA E AS SUAS PRINCIPESCAS RESIDENCIAS

Diz o jornalista norte-americano que os politicos que contrôlam, com Plutarco Elias Calles, os destinos do Mexico, criaram verdadeiros paraisos para suas residencias.

Na benigna Cuernavaca, um logar de eterna primavera, situado ao sul da Serra Madre, sobre um formoso valle, os chefes da revolução mexicana construiram encantadores jardins e "boulevards", edificando, no meio delles, os seus palacios. Pelas proximidades, distribuem-se os restaurantes e os "dancings", onde funccionam as roletas e as mesas de "bacarat". E, em toda parte, em grandes e vistosos quadros, o retrato do general Plutarco Calles.

Cuernavaca é, assim, um verdadeiro logar de fabula. E dahi os espiritos mais irreverentes denominarem a sua principal arteria de "rua de Ali Babá".

O GENERAL RODRIGUEZ E OS MOVIMENTOS GREVISTAS

Antigo presidente da Republica, o general Abelardo Rodriguez, é considerado um dos quatro homens mais ricos do Mexico, e mesmo do continente. O seu palacio, tão luxuoso quanto o de Calles, está levantado ao alto de uma montanha, sendo cercado por uma majestosa muralha. E' uma residencia verdadeiramente principesca, servida por dezenas de empregados, todos elles retirados das fileiras do Exercito.

E' interessante assignalar que, ha alguns annos, o general Rodriguez era um pobre oorreiro que trabalhava na escuridão e no desconforto de uma mina. Depois, ingressando na politica, enfrentou Porfirio Diaz, sendo preso e levado ao carcere.

Transformado, hoje, em multi-millionario e vanguardeiro de um socialismo "sui-generis", parece que o general Abelardo Rodriguez esqueceu essa época de soffrimento e de luta. E assim é que declarou as greves fóra da lei, como anti-patrioticas e sediciosas, promovendo a prisão de todos os paredistas.

O general Elias Plutarco Calles, em uma attitude oratoria

O COMBATE AO CRIME E UM CENTRO DE CORRUPÇAO

O reporter americano mostra ainda, na sua reportagem para "The Nation", a vida faustosa de todos os outros leaderes da situação mexicana, inclusive o actual presidente, general Lazaro Cardenas. E conclue apontando uma nova e expressiva contradicção dos senhores do Mexico. Emquanto o governo organiza um "bureau" para combater preventivamente o crime, os altos officiaes "proletarios" inauguraram o Club Estrangeiro, cujo custo é calculado em mais de um milhão e quinhentos mil pesos, e onde funcciona uma casa de jogo que pode ser comparada com o famoso casino de Monte Carlo.

Este logar é o centro de corrupção da metropole, causando a ruina e provocando o suicidio de pobres empregados e pequenos commerciantes. E' o logar por onde passam grandes capitaes, conbatidos nos "meetings" das ruas e que muitas vezes servem apenas para o prazer de um minuto...

Empresa Nacional de Economia Ltd.

RUA BUENOS AIRES, 23

E. N. E. Ltd. E. N. E. Ltd.

TEL. 23-4236

Venda de apolices dos ultimos emprestimos de Minas Geraes e do Estado de S. Paulo, em mensalidades minimas, mas com o direito de concorrer aos sorteios de 1.000 — 500 — 300 — 50 contos e outros premios menores desde o pagamento da primeira prestação.

O Sorteio do Emprestimo de S. Paulo correrá no proximo mez de setembro.

Apolices do Emprestimo da Municipalidade de Porto Alegre, offerecidas, em breves dias, tambem á venda em planos populares, com sorteios semanaes, todas quartas-feiras.

EMPRESA NACIONAL DE ECONOMIA LTD.

Rua Buenos Aires, 23 — Tel. 23-4236

O licenciamento de sorteados

AS INSTRUCÇÕES DA 1ª R. M.

O general Eurico Gaspar Dutra, commandante da 1ª Região Militar baixou as seguintes instrucções para o licenciamento dos sorteados no corrente anno: 1ª turma — De 6 a 9 de outubro, os sorteados empregados publicos e os casados com filhos; 2ª turma —De 10 a 14 de outubro, os sorteados empregados em empresas particulares reconhecidas ou subvencionadas pelo governo; 3ª turma — De 22 a 28 de outubro, voluntarios; 4ª turma — De 25 de novembro a 5 de dezembro, sorteados que se alistaram espontaneamente ou que se apresentaram dentro do prazo marcado para a incorporação e as praças do Serviço Burocratico das 1ª, 2ª e 3ª C. R.; 5ª turma — De 8 a 13 de dezembro, os retardatarios que não se tornaram insubmissos e de 15 a 20 de dezembro os retardatarios que por terem excedido o prazo concedido foram declarados insubmissos.

O novo "Zeppelin"

A DATA DO SEU PRIMEIRO VOO

FRIEDRICHSHAFEN, 6 (A. B.) — O dia 15 de dezembro de 1935 foi a data marcada para o novo dirigivel "LZ 129", que está sendo terminado nos estaleiros desta cidade fazer a sua viagem experimental. O momento exacto, entretanto em que o novo monstro aereo emergirá seu "hangar" naturalmente depende das condições atmosphericas vigorantes em dezembro.

AS GRANDES COMMEMORAÇÕES DO "DIA DA PATRIA"

A grande parada militar de hoje será commandada pelo general de Divisão Waldemiro de Castilho Lima, inspector do 1º Grupo de Regiões Militares. Do seu estado-maior farão parte o general de brigada Pedro de Alcantara, 1º sub-chefe do E. M. E., dois coroneis e seis majores ou capitães do E. M. E. e da I. R. M. e uma escolta composta de um pelotão de sargentos da Escola de Cavallaria.

A TROPA

A tropa que tomará parte na parada pertence ás guarnições desta capital, Nictheroy e Petropolis, accrescidas de elementos da Marinha Nacional, Escola Militar, Collegio Militar, Policia Militar, Corpo de Bombeiros do Districto Federal e Centro de Preparação de Officiaes da Reserva, constituindo um destacamento do Exercito. A formatura se verificará na Avenida Beira-Mar, onde as forças serão passadas em revista pelo presidente da Republica, em continencia ao qual, em seguida, desfilarão.

O Destacamento do Exercito deverá postar-se de costas para o mar, de modo que fique á direita, na altura do Silogeu, defronte ao Theatro Casino. A tropa formará em linha dupla, a frente mais reduzida possivel, cerrando-se os intervallos sobre a direita.

O DESFILE AEREO

A Aviação Militar e Naval, sob o commando geral do coronel Amilcar Pederneiras, evoluirá durante todo o tempo do desfile do Destacamento do Exercito.

A REVISTA

O presidente da Republica, ás 9 horas em ponto, passará revista ás tropas, sendo a carruagem presidencial escoltada por um Esquadrão de Dragões do 1º R. C. D. O chefe do governo será acompanhado pelas suas casas civil e militar e bem assim pelos ministros da Guerra e da Marinha.

Após a revista, o Destacamento do Exercito desfilará em continencia ao chefe da Nação, que estará no pavilhão armado na Avenida Beira Mar, defronte ao edificio do Senado, em companhia do mundo official.

POSTOS DE SOCCORROS

A Directoria de Saude da Guerra, afim de attender á tropa ou mesmo qualquer pessoa do publico, installou varios postos de soccorros no largo da Esplanada do Castello.

ENTREGUE O ESTANDARTE DO REGIMENTO ANDRADE NEVES

A's 14 horas de hontem, no pateo central do Ministerio da Guerda, teve logar a cerimonia da entrega pelo ministro João Gomes, ao Regimento Andrade Neves do novo estandarte dessa brilhante unidade do nosso Exercito, que é commandado pelo major Aristoteles de Souza Dantas.

O ministro da Guerra, general João Gomes, que estava acompanhado de todo o seu gabinete, varios generaes e officiaes, depois da entrega desse novo symbolo do Regimeuto Escola, hoje Andrade Neves, assistiu o desfile do mesmo, que causou a todos a melhor impressão, não se observando na formatura a menor irregularidade.

NO MONUMENTO DE PEDRO I

Finda aquella cerimonia, o Regimento Andrade Neves marchou para a praça Tiradentes, onde prestou, junto á estatua de D. Pedro I, expressiva homenagem ao proclamador da nossa independencia.

A essa cerimonia compareceu pessoalmente o presidente da Republica, e todo o seu Ministerio, e altas autoridades civis e militares. Da escadaria do monumento falou o ministro Gustavo Capanema, sobre a data que commemoramos, recebendo calorosos applausos.

Outros oradores succederam na tribuna ao illustre titular da Educação, sendo tambem applaudidos pela multidão.

A GRANDIOSA PARADA MILITAR DE HOJE E O DESFILE AEREO

A REVISTA PRESIDENCIAL — A TROPA QUE FORMARA' — NUMEROS AS SOLENNIDADES CIVICAS

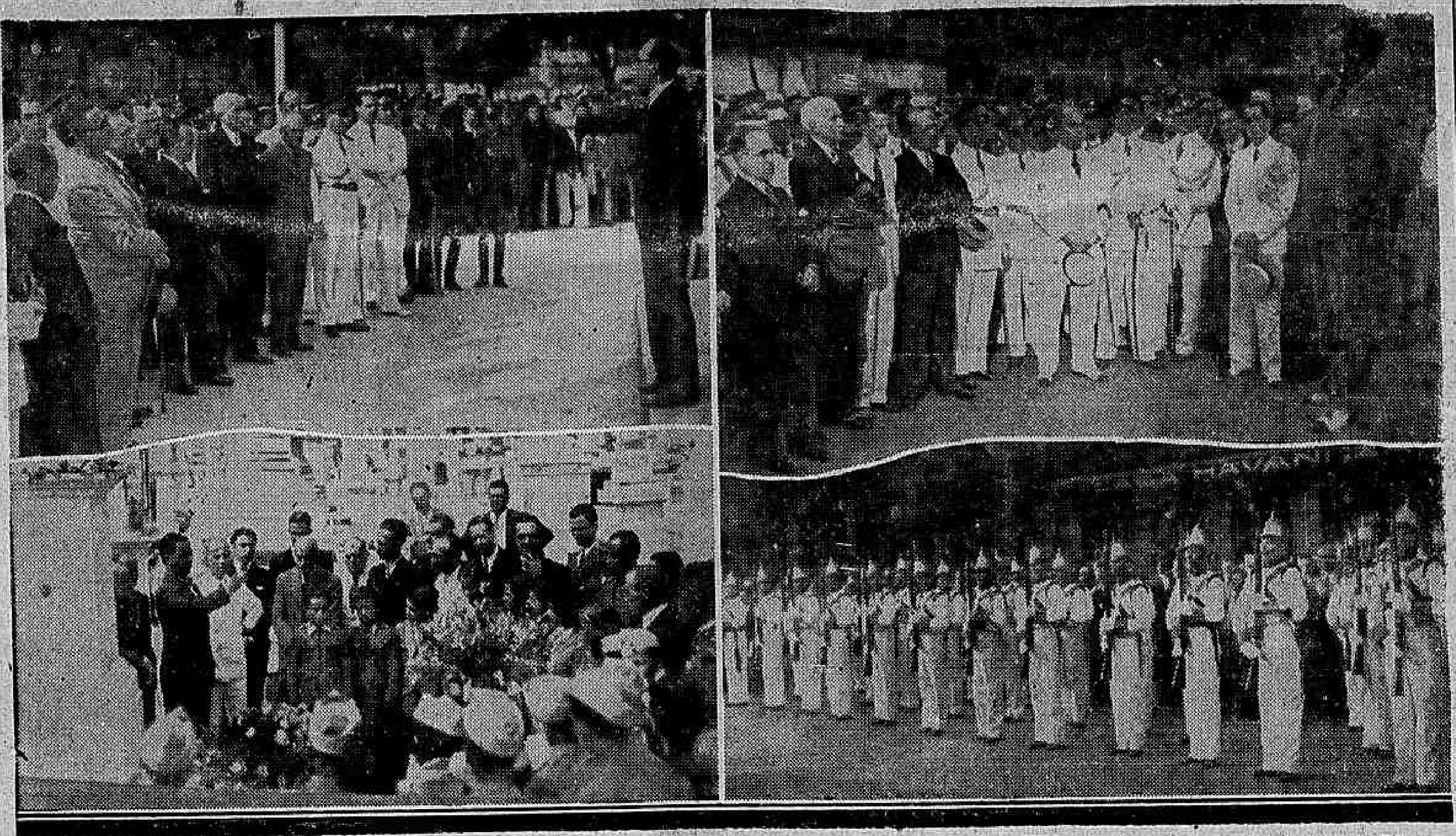

Aspectos das solennidades de hontem do "Dia da Patria". Ao alto: — Em frente á estatua D. Pedro I, na praça Tiradentes, quando o sr. ministro da Educação discursava, e em frente á estatua de José Bonifacio, no largo de S. Francisco de Paula, quando orava o deputado sr. João Carlos Machado, leader da bancada gaucha, na presença do sr. presidente da Republica. Em baixo: — Um aspecto da romaria ao tumulo de Evaristo da Veiga e, ao lado, o Batalhão de Guardas, no largo de São Francisco, em continencia ao sr. presidente da Republica

NA ESTATUA DE JOSE' BONIFACIO

O presidente da Republica, deixando a praça Tiradentes, acompanhado das autoridades presentes dirigiu-se para o monumento do Patriarcha José Bonifacio, no largo de S. Francisco, que estava ornamentada com flores naturaes. Novas demonstrações civicas ali se realizaram, usando da palavra o leader da bancada gaúcha, sr. João Carlos Machado, que pronunciou um bellissimo discurso sobre a data, sendo muito applaudido pela numerosa assistencia. Durante o acto tocou a banda do batalhão de Guardas que estava fardada com o uniforme da época imperial.

HOMENAGEM A D. LEOPOLDINA

No Convento de Santo Antonio, onde está depositada a urna funebre contendo os restos mortaes de nossa primeira imperatriz, d. Leopoldina, foram-lhe prestadas tambem homenagens postumas.

Esteve presente a sra. Darcy Vargas, esposa do sr. Getulio Vargas e numerosas damas de nossa alta sociedade. Falou nessa cerimonia o sr. Max Fleiuss, secretario do Instituto Historico Brasileiro. Sobre a urna, a sra. Darcy Vargas collocou lindo ramo de rosas brancas e, ajoelhando-se, fez uma ligeira prece.

SERA' IRRADIADO O DISCURSO DO MINISTRO DO TRABALHO

A União dos Empregados do Commercio, que realizará hoje, uma grande concentração trabalhista, em sua séde social, presidida pelo sr. Agamemnon Magalhães, ministro do Trabalho, seguida de um pomposo baile offerecido aos socios e suas familias, fará distribuir, hoje, a seguinte mensagem:

"Os empregados do commercio e o "Dia da Patria" — Adherindo a commemoração do "Dia da Patria", a União dos Empregados do Commercio do Rio de Janeiro interpreta o pensamento da grande maioria dos trabalhadores commerciaes da metropole, e de todas as demais cidades e villas, desde as grandes concentrações dessa classe á mais humilde loja existente nos sertões do norte ou do sul. Assim procedendo, usa de um direito e cumpre um dever. Direito natural conferido pela força do trabalho, que é o principal factor do progresso do paiz. Dever natural, pela consciencia de que os destinos da nação dependem, em maior parcella, dos que trabalham nos escriptorios, nas lojas, nos armazens, nas fabricas, nas officinas, na immensa rêde dos transportes maritimos e terrestres, em qualquel ramo, em summa da immensa teia do labor profissional. Direito dos que despertam ao despertar do sol, para as lides constructoras do progresso. Dever dos que contam com a Patria as alegrias e os pezares, a desejam vel-a forte e feliz, exemplificante na grandeza da justiça, e na belleza inconfundivel da bondade. Direito que decorre da certeza de que o homem do trabalho, seja qual fôr a esphera da sua acção, é o elemento essencial da sua vida, como cellula do seu organismo, e dever com que procura preserval-a de miserias moraes ou materiaes, em meio a confusão criada por apostolos do extremismo e por egoistas do passadismo. Sempre alerta, em defesa da numerosa classe de que é orgão, sempre joven e sempre sincera, a União dos Empregados do Commercio do Rio de Janeiro saúda no dia de hoje o Brasil, interpretando o sentimento dos trabalhadores brasileiros e dos trabalhadores estrangeiros, que aqui vivem na mais perfeita communhão de pensamento e de acções. — (a) Francisco Cyrillo da Silva, presidente."

O PROGRAMMA OFFICIAL DA COMMEMORAÇÃO TRABALHISTA, NA SÉDE DA U. E. C.

Está assim organizado o programma official da solennidade civico-trabalhista, organizada pela União dos Empregados do Commercio do Rio de Janeiro, com o concurso da maioria dos syndicatos e de outros organismos associativos desta capital e de Nictheroy:

I — A's 20 horas — Recepção ao sr. ministro do Trabalho. II — A's 20 horas e 10 minutos — Oração do sr. Francisco Cyrillo da Silva, presidente da União dos Empregados do Commercio, em nome dos trabalhadores terrestres. III — Oração do commandante Jonathas Augusto de Oliveira, presidente do Syndicato Nacional dos Capitães da Marinha Mercante, em nome dos trabalhadores maritimos. IV — Oração do dr. Agamemnon Magalhães, ministro do Trabalho, Industria e Commercio. V — Serviço de "buffet". VI — Baile offertado aos socios e suas familias.

A directoria da U. E. C. informa não ter distribuido convites especiaes aos associados, pela absoluta impossibilidade decorrente da sua enormidade numerica. Não haverá traje de rigor. Servirá de ingresso a carteira de identidade associativa com o recibo do mez.

O "DIA DA PATRIA" NOS CORREIOS E TELEGRAPHOS

A commissão abaixo assignada, convida os prezados companheiros de labuta diaria, a comparecerem ás 16 horas, na esplanada do Castello, junto a egreja de Santa Luzia, hoje 7 do corrente, afim de assistirem á "Oração da Patria", a ser pronunciada por sua Ex. o sr. presidente da Republica, dr. Getulio Vargas.

Outrosim, no dia 8, domingo, ás 11 horas, na antiga rua do Mercado, a qual doar avante se denominará "Paulo Bregaro", em homenagem aos Correios da nossa querida patria, pois foi esse pequeno funccionario elemento preponderante para libertação do Brasil, pelo cumprimento exacto de suas obrigações. Exalçando Paulo Bregaro, dignificamos o exercicio do nosso mister quotidiano. Esperamos que os collegas postaes-telegraphicos em geral, num movimento unisono de ardor patriotico attendam ao appello emprestando o brilho peculiar do nosso Departamento de serviço a exemplo dos demais funccionarios publicos do Estado. Falarão na inauguração da placa o carteiro Olavo Antonio da Gama, presidente da Associação Beneficente dos Correios e no saguão da Directoria Regional dos Correios Telegraphos o carteiro Porcino de Nascimento Vieira, do Centro dos Carteiros e Benedicto Gergorio de Miranda, da Mutua Postal dos Correios de São Paulo, e falará encerrando a solennidade, o sr. director dos Correios e Telegraphos. — Pela commissão, Izaltino Ladario Vaz.

A CASA DO SARGENTO E O "DIA DA PATRIA"

Realiza-se, hoje, nos amplos salões da Casa do Sargento, as festividades commemorativas do seu 3º anniversario e do "Dia da Patria".

Do programma consta, além do hasteamento da bandeira, pela manhã, a dissertação pelo microphone da P. R. A. 3, Radio Club do Brasil, ás 16 horas, dos fins da victoriosa entidade dos sargentos, pelo orador official, sargento Jorge Bezerra de Menezes. A' noite se realizará a hora de arte, na qual tomarão parte os nossos melhores artistas de radio. Haverá ainda uma sessão magna e um sumptuoso baile.

Não resta a menor duvida que a Casa do Sargento, registará um retumbante successo nas festas de 7 de Setembro. A ornamentação de sua séde é uma obra de capricho e de esforço de sua directoria.

A nossa reportagem dadá um vasto noticiario das festividades na proxima edição.

TE-DEUM NA CANDELARIA

Desejando cooperar nas grandiosas commemorações ao "Dia da Patria", a administração da Irmandade do SS. Sacramento da Candelaria fará celebrar, em su bella igreja, hoje, 7, ás 15 horas, um solenne "Te-Deum em homenagem á data commemorativa da Independencia do Brasil.

Officiará esta cerimonia, que consta do programma official o Revmo°. bispo d. Benedicto de Souza e fará uma oração o vigario da Candelaria, conego dr. Henrique de Magalhães.

A administração da Irmandade que vem se esforçando para que a solennidade se revista do maior brilhantismo, comparecerá incorporada.

NA SOCIEDADE DE GEOGRAPHIA DO RIO DE JANEIRO

A Sociedade de Geographia do Rio de Janeiro, tomando parte nas solennidades do "Dia da Patria", resolveu commemorar tão grande data para a Nação brasileira com uma sessão solenne que será realizada em sua séde na Avenida Marechal Floriano, nº. 212 sobrado, ás 14 horas de hoje.

Acham-se inscriptos para falarem a respeito da maior data para os brasileiros, os srs. general Moreira Guimarães, drs. João Alcides Bezera Cavalcanti, J. P. Carneiro da Cunha, Alexandre Emilio Sommier, Paulo José Pires Brandão; José Wanderley de Araujo Pinho, Taciano Accyoli Monteiro, e os professores La-Fayette Côrtes, Heli Gomes e Lunercio Hoppe.

DIA DA MOCIDADE E DA RAÇA

No Gymnasio Vera-Cruz

A directoria do Gymnasio Vera-Cruz, apoiando vivamente as commemorações do "Dia da Patria", organizou um lindo corpo de alumnos todos com seus uniformes de gala, em numero de mais de trezentos. A' frente seguiam os directores e professores, logo após as alumnas empunhando flores, finalmente os alumnos com o pavilhão nacional, bandeira do Gymnasio e mais de 30 framulas.

O conjunto tornou-se assim agradavel e impressionante dada a correção com q ue se apresentaram os alumnos do tradiccional estabelecimento de ensino da rua São Francisco Xavier.

NO CENTRO PARA'NAENSE

Afim de assistir todo o programma de festas officiaes organizadas pelo governo e pelas Associações em geral, commemorando a grande data civica brasileira, O Centro Paránaense do Rio de Janeiro designou uma commissão composta dos srs. cap. de Mar e Guerra, Tancredo de Alcantara Gomes, commendador J. Maximiano Faria, dr. Nestor Victor Filho e dr. Luiz de Campos Mello para representa-o condignamente.

O 7 DE SETEMBRO NA SOCIEDADE DOS AMIGOS DE ALBERTO TORRES

Em todos os Clubs Agricolas da S. A. A. T., a data da nossa independencia será commemorada com o seguinte programma:

PELA MANHA

A's 9 horas — Palestra para crianças nos Grupos Escolares ou outro logar conveniente sobre o thema "O que representa o 7 de Setembro" na vida Politica do Brasil.

A's 12 horas — Plantio de uma arvore pelos alumnos dos Clubs Agricolas. Nesta occasião será feita uma palestra sobre: "A arvore como factor de consolidação da Independencia entre povos".

A' noite: Sessão solenne.

Conferencias:

a) — Os clubs Agricolas Escolares e a consolidação de nossa independencia;

b) — "As populações Ruraes como sustentaculos de nossa independencia";

c) — Numeros recreativos: theatro infantil recitativos, etc.

EM PERNAMBUCO

Do director do Departamento de Educação, dr. Annibal Brunno recebeu a directoria da S. A. A. T. o seguinte telegramma:

"Tenho o prazer de lhe communicar que o governo, commemorando o inicio da Semana da Patria, resolveu em homenagem ao grande pensador brasileiro determinar Escola Rural Modelo passará denominar-se Escola Rural Alberto Torres.

NA BAHIA

No dia 1º foi inaugurada a Escola Alberto Torres, no Dique e tiveram inicio os trabalhos da Semana da Semente com a distribuição de 12.000 envelopes de sementes para reflorestamento.

EM FRANCA (S. PAULO)

No dia 7, parada dos socios dos clubs agricolas, 4.000 crianças, em homenagem a patria e distribuição de sementes, para commemoração do dia.

EM JOAZEIRO — CEARA'

Concentração de 10.000 socios dos Clubs Agricolas da Região, palestras, plantio de arvores e commemorações do dia da Patria.

APPELLO AO POVO

Para que não abandone os passeios durante a parada militar do "Dia da Patria"

A parada militar em homenagem ao "Dia da Patria" deve corresponder á parada civica do povo brasileiro.

Ao garbo dos miltares a exaltação patriotica dos civis.

A' disciplina dos nossos soldados a disciplina do povo.

O desfile do exercito brasileiro vae ser empolgante, mas é preciso que o povo tambem guarde a sua formação.

Que as ruas fiquem livres á passagem do desfile militar e que o povo se conserve nos passeios.

Cada cidadão deve ser um guarda vigilante para o livre transito da tropa e que a mulher traga o seu efficiente auxilio para o feliz exito deste desideratum: — caminho livre para os nossos soldados.

Mulher brasileira, lembrae-vos que são vossos filhos, irmãos, noivos, esposos que ali passam sob a gloriosa farda de defensores do Brasil e concorrei com a vossa collaboração.

Estrangeiros que trazeis com vossas presenças maior brilho ao nosso glorioso Dia, auxiliae tambem.

Deixae livres as ruas para o desfile miltar e ficae nos passeios; pois, assim tereis procedido com vossas patrias.

SO' PARA HOMENS

Sapatos chromo nacional, preto e marron, para homens todos os numeros 20$. Formidavel. Comprem na fabrica — 169 RUA SENADOR POMPEU, 169, Esquina Visconde da Gavea

Um Espectaculo Notavel

A ABERTURA, HONTEM, DO "GRILL" DO HIGH LIFE

Constituiu um memoravel acontecimento, na vida nocturna da cidade a inauguração do show do High-Life, o club tradicionalmente elegante do Rio.

Os salões do palacio da rua Santo Amaro, apresentavam um aspecto de deslumbramento inexcedivel, estando todos os luxuosos salões de jogos e diversões literalmente cheios, vendo-se presente figuras de maior destaque na alta administração do paiz, membros do corpo diplomatico e as principaes familias de nossa alta sociedade.

O salão central do "grill-room", onde as duas excellentes orchestras revezavam-se animadamente até alta madrugada, reuniu uma multidão elegantissima que dansou incessantemente num ambiente agradavel e communicativo.

Apresentaram-se no "grill" os artistas especialmente contratados no estrangeiro e chegados pelo "Mendoza". Assim os convidados do High-Life conheceram a belleza moça de Lolita Del Rio, a arte inconfundivel de Aurora Grebelline, o encantamento tropical de La Cubana e as ultimas criações choreographicas de Mary e Adolfo Serdima.

A inauguração dos espectaculos do High-Life será certamente, mais um motivo de attracção para os convidados do mais conhecido centro de diversões do Rio ed Janeiro.

CAMISAS VERDES
CIGARROS OVAES
A' VENDA EM TODOS OS VAREJOS

O deputado Ruy Carneiro homenageado em Pombal

POMBAL, 5 (D. C.) — O deputado Ruy Carneiro chegou a esta cidade em avião militar pilotado pelo capitão Macedo, em companhia do engenheiro Luiz Vieira. O apparelho desceu no campo da Prefeitura, onde se encontravam todas as autoridades locaes, além de grande numero de amigos daquelle politico parahybano. O governador fez-se representar pelos srs. Borja Peregrino, secretario da Producção.

Ao entrar na cidade, o deputado Ruy Carneiro foi recebido por gyrandolas e salvas, sendo saudado pelo dr. Florencio de Alencar, em nome do povo do municipio. O representante parahybano respondeu em elegante discurso.

Foi organizado um programma de festas para homenagear o deputado Ruy Carneiro.

Perdeu, mesmo, o mandato de deputado, o sr. Arlindo Leoni

FOI DENEGADO UNANIMEMENTE O MANDADO DE SEGURANÇA QUE REQUEREU

Em sessão de hontem, a Côrte Suprema, apreciando o mandado de segurança requerido pelo sr. Arlindo Leoni em seu proprio favor, afim de que lhe fosse conferido o mandato de deputado federal que conquistara nas eleições realizadas na Bahia, e que perdera no pleito supplementar verificado naquelle Estado, foi o mandado denegado, unanimemente, acompanhando o Tribunal o voto do relator, ministro Carvalho Mourão. Com essa decisão da Côrte Suprema, o sr. Arlindo Leoni, perdeu irremediavelmente a sua cadeira de deputado.

Professor Arnaldo de Moraes

O NOVO CATHEDRATICO DE GYNECOLOGIA DA FACULDADE DE MEDICINA

Professor Arnaldo de Moraes

Depois de um concurso brilhante, foi nomeado professor cathedratico de gynecologia da Faculdade de Medicina da Universidade do Rio de Janeiro, o dr. Arnaldo de Moraes.

Nome de grande relevo nos meios scientificos do paiz, onde grangeou um largo conceito, o dr. Arnaldo de Moraes teve, com o acto do governo, um justo premio aos seus altos meritos e á sua notavel capacidade.

O banho fatal

O GAROTO ENCONTROU A MORTE NO AÇUDE EM QUE SE BANHAVA

As autoridades policiaes do 22º districto, foram, hontem, avisadas de que, apparecera bolando, nas aguas de um açude, o cadaver de uma criança.

Dirigindo-se ao local o commissario de dia, Ezequiel, constatou a veracidade da informação, apurando tratar-se do menor Mario Bastos, de 13 annos, filho de João Luiz Barbosa, vulgo "Pernambuco", morador em Cascadura.

Para o caso foram requisitados os peritos da D. G. I., que bateram varias chapas, sendo em seguida o cadaverzinho removido para o necroterio do Instituto Medico Legal.

SALVE 7 DE SETEMBRO!

A FOX FILM associando-se ao jubilo de todos os brasileiros nas commemorações do sagrado DIA DA PATRIA, apresenta hoje a saudação patriotica do presidente Vargas por intermedio do "FOX MOVIETONE NOVIDADES"!

REX — ALHAMBRA — PARISIENSE

As Homenagens do Senado ao "Dia da Patria"

COMO FALOU O SR. PIRES REBELLO, RECTIFICANDO TRECHOS DO SEU DISCURSO ANTERIOR

Sr. Waldemar Falcão

Passado o temporal da vespera, tivemos um dia calmo, hontem, no Senado.

A sessão foi curta e tranquilla. Lida a acta, o sr. Pires Rebello fez esta retificação:

"Sr. presidente, os nossos trabalhos, hontem, em virtude do incidente havido e já encerrado, terminaram muito tarde.

Não pude, por isso, rever as notas do longo discurso por mim proferido. Ao ler agora, a publicação feita no "Diario do Poder Legislativo" verifico que, certamente devido ao grande numero de apartes não poude em parte ser bem apanhado pelos nossos competentes e dedicados stenographos, precisando de uma ligeira correcção.

Referindo-me, no citado discurso, á inefficiencia actual do Ministerio da Agricultura tive de ler, em apoio da minha affirmativa, trechos do ultimo discurso do sr. general Flores da Cunha sobre o assumpto.

Frisei que se como lembrava o illustre governador do Rio Grande do Sul não fosse o Ministerio alludido dotado com as verbas necessarias aos seus multiplos serviços, elle passaria a substituir a antiga "briosa Guarda Nacional". Aliás, sr. presidente, esse meu ponto de vista externei-o, ha cerca de 15 dias, no edificio da Camara Federal, numa rapida palestra que tive com o talentoso deputado Clemente Mariani, assistida pelo meu dilecto amigo sr. Agenor Monte, leader da bancada piauhyense.

O honrado representante bahiano é, sabe v. ex., o relator do Ministerio da Agricultura na Commissão de Finanças daquella casa do poder legislativo.

Adeantou-me, então, o senhor deputado C. Mariani que, apesar da delicada situação financeira, elle se esforçava para supprir o orçamento da Agricultura com as verbas indispensaveis, afim de que pudesse o mesmo departamento da administração publica não só ser efficiente no Piauhy, como nos demais Estados da Federação.

Fica, assim, sr. presidente restabelecido o meu verdadeiro pensamento quando fazia a critica a respeito, critica que não era feita apenas pelo prazer de criticar mas com o objectivo de chamar a attenção dos poderes competentes para o caso.

Outro não era, por certo, o sentir do meu illustre amigo sr. Flores da Cunha, que sabe bem os onus que pesam sobre os hombros dos administradores do Brasil.

E como era apenas essa ligeira correcção o meu objectivo, deixo, collimado elle, esta tribuna."

Sr. Pacheco de Oliveira

O "DIA DA PATRIA"

A seguir, o sr. Pacheco de Oliveira enviou á Mesa uma moção de congratulações com a nação e os poderes publicos por motivo da passagem do "Dia da Patria". O sr. Waldemar Falcão, logo após, pronuncia vibrantes palavras sobre a data de 7 de setembro, concluindo por apresentar um requerimento no sentido de que os trabalhos fossem suspensos em homenagem ao grande acontecimento que o Brasil inteiro commemorava entre as mais vivas expansões de enthusiasmo e civismo.

A moção e o requerimento foram approvados, sendo a sessão levantada.

A campanha dos 50% e o 7 de setembro

UMA REUNIÃO HOJE NA CASA DO ESTUDANTE

Recebemos a seguinte communicação:

"A Commissão Organizadora convida todos os seus elementos, e mais todos os estudantes para trabalharem hoje pela intensificação da Campanha dos 50%, e comparecerem na Casa do Estudante, ás 13 horas.

A Commissão Organizadora da Campanha dos 50%, aproveitando a maior data que a historia do Brasil registra, appella para o sentimento de patriotismo de todo o povo brasileiro, afim de que o grande movimento da mocidade estudiosa mereça ainda mais a sua sympathia e todo o seu apoio.

Povo do Brasil, que estuda ou que deseja estudar, que tem filhos ou parentes estudantes, a Campanha dos 50% é tambem a vossa causa.

Lutar pela Campanha é desejar um 7 de setembro alegre e feliz para os moços que precisam de 50% de abatimento nos transportes para frequentar as aulas distantes, nas taxas e livros escolares para facilitar a instrucção e extinguir o analphabetismo dominante e, finalmente, nas diversões a que todos os estudantes necessitam como complemento da educação.

E, insistimos em affirmar: ser contra a Campanha dos 50% é ser inimigo dos estudantes, do povo do Brasil. E esses inimigos, certamente, são os maiores amigos das companhias de transportes e diversões, estrangeiras na sua maioria, cujos interesses não são os nossos nem os do povo e nem tampouco os do Brasil.

Viva a Campanha dos 50% e tudo por ella!

Viva a Independencia do Brasil! — A Commissão Organizadora.

A C. O. não pode deixar de realçar a attitude de certos donos do commercio de ensino, quando hontem no desfile todos os estudantes, trazendo escudos de "Tudo pelos 50%", faziam retiral-os sob ameaça de suspensão e até cancellamento de matriculas.

Os estudantes saberão comprehender estes gestos e com maior enthusiasmo devem cerrar fileiras em torno de nossa Campanha, que é um movimento da mocidade estudiosa do Brasil. — A Commissão Organizadora."

DIRIGINDO-SE AOS CHEFES E SOLDADOS DO EXERCITO

"A nação brasileira ergue-se em massa, para manifestar-se nas variadas formas da cultura civica, o seu amor á Patria e render o culto devido aos pioneiros de sua fundação" — Da proclamação do ministro da Guerra, general João Gomes, ao Exercito Nacional

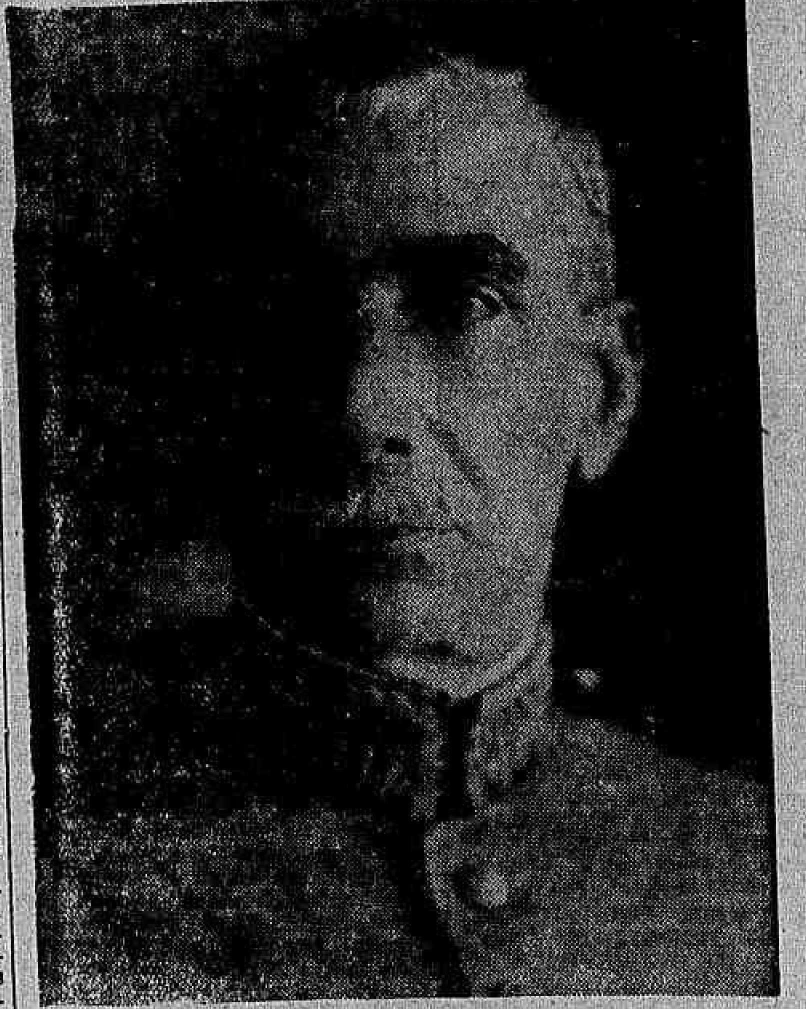

General João Gomes Ribeiro Filho, ministro da Guerra

Ao Exercito Nacional, o general João Gomes Ribeiro Filho, sobre a grande data que hoje transcorre endereçou a seguinte proclamação:

"Chefes e soldados do Exercito!

A alma nacional, entre festiva e reverente, desperta neste magno dia, com os albores de um novo renascimento civico, para rememorar o surto politico de uma grande Patria no continente americano.

As côres brasileiras desfraldadas dos topes e mastaréos, pendentes dos balcões e franjados dos arvoredos, assignalam o regosijo transbordante que lavra por todos os recantos do paiz. Por toda parte o arrebatamento patriotico domina os espiritos; divisa-se o mesmo enthusiasmo, tanto no pannejamento verde-ouro das flammulas e galhardetes com que se adornam, hoje, os interiores abastados, como na virente floração do mattagal em festa, a ensombrar o rancho solitario e pobre, em que arde, contemplativo, o patriotismo candente do sertão.

Como os povos da antiguidade classica, ufanos de sua grandeza e zelosos de suas conquistas, a nação brasileira ergue-se em massa, para manifestar nas variadas formas da cultura civica, o seu amôr á Patria e render o culto devido aos primeiros de sua fundação.

Esta obra grandiosa que é fructo do trabalho ingente de muitas gerações, não póde ser attribuida exclusivamente, a determinados factores expontaneos taes como o determinismo geographico ou a fatalidade historica, como insinua a observação apressada de investigadores dilettantes de nossa formação politica. Ao revéz dessas affirmações ligeiras, indica a reconstituição imparcial de nosso passado, já antigo de cinco seculos, que o processo de nossa evolução tem aspectos tão surpreendentes e inéditos, como não os ha iguaes na epopéa de nenhum povo dos novos continentes.

O povoamento angustioso das terras descobertas; a posse violenta das sesmarias immensas derivada nos dramas lancinantes das bandeiras e entradas; a tragica mineração do ouro e garimpo de lavras diamantiferas, são façanhas heroicas, que só se pode aferir pela temeridade com que os nossos precursores venceram o alcantillado das serranias, vararam os chapadões, remontaram ás cabeceiras das torrentes e caudaes, para desbravar o sertão, dilatar as lindes das nossas primeiras conquistas deter a cobiça da aventura estrangeira e semear no recesso das regiões bravias, os colmados e villarejos, de que surgiu a paizagem bizarra de nossas villas e cidades de agora.

A chronica dos povos não descreve feitos mais brilhantes, nem se encontram vestigios, entre os tropicos, de uma raça que pela capacidade e engenho de seus esforços, tenha levantado uma civilisação rival da que implantámos no Brasil. Só a estirpe de gigantes da tempera dos Paes Lemes e Buenos, dos Borbas e Ribeiros do Couto, dos Vidaes de Negreiros e Felippes dos Santos, poderiam criar Patria dilatada, que a intelligencia dos Gusmãos, o arrôbo nacionalista dos Andradas, o genio militar dos Caxias e o patriotismo fecundo dos Nabucos e Paranhos, deviam sublimar e tornal-a respeitada.

Coube ao Exercito, nas varias estancias da actividade nacional, desempenhar missões fundamentalmente brasileiras em todas as nossas conquistas politico-sociaes. No regime colonial, como no Imperio e na Republica, não ha um lance notavel na epopéa nacional, que não o illustre o soldado brasileiro, com o sacrificio resignado do seu destemor e a exaltação do seu grande patriotismo.

Sem elle não teriamos mantido os vinculos da unidade patria nem se no seu idealismo, seria possivel realizar a emancipação politica, fazer a libertação dos escravos, banir a tyrania do sólo americano; com elle exáltamos o Brasil em Toneleros, Moron e Paysandu', escrevemos as legendas de Dourados, Cambarecê e Laguna, mantivemos a posse das Missões, do Acre e do Amapá. E, ainda, com a fé e sentimentos altruisticos do soldado de hoje, fazemos a Cruzada bemfazeja do serviço militar, nacionalisando o sertão, saneando os paludes mortiferos, alphabetisando os illetrados. Estradas de ferro, rodovias, linhas telegraphicas, penosas demarcações de fronteiras têm sido balisadas nas mais remotas paragens do paiz, com o nome esquecido dos nossos soldados, que se immolaram pelo engrandecimento e gloria do Brasil.

E, ao lado de Mauá, Christiano Ottoni, Rebouças, Frontin e Oswaldo Cruz fulguram os nomes scintilantes de Couto de Magalhães, Taunay, Salustiano de Lyra, Dyonisio Cerqueira e Euclydes da Cunha que tão assignalados serviços prestaram á Patria.

Camaradas!

Nossos antepassados foram dignos filhos do Brasil e passaram á posteridade pelos feitos, e dedicação com que defenderam seus interesses.

Rendamo-lhes o preito de nossa gratidão e respeito, transmittindo ás gerações do porvir, engrandecida e intacta, a herança que nos legaram. O dia de hoje é de honra e gloria para o Exercito e para o Brasil. Salve 7 de Setembro!".

Lilian HARVEY e Tullio CARMINATI em VIVAMOS ESTA NOITE

Direcção de V. SCHERTZINGER

Um film de emoção, luxo, esplendor e alta psychologia.

DEPOIS DE AMANHÃ no ALHAMBRA

Para que os turistas melhor conheçam o Rio de Janeiro

O CONCURSO PARA GUIAS INTERPRETES DA DIRECTORIA DE TURISMO E PROPAGANDA

Foi incontestavelmente uma iniciativa louvavel a de se criar um corpo de guias interpretes na Directoria de Turismo e Propaganda. — Lançada a idéa, ella foi aceita com enthusiasmo e os que se julgam com capacidade para exercer o cargo apressaram-se a se inscrever no concurso que foi aberto para a escolha dos mais capazes. Esse concurso terá inicio ás 13,30 horas da proxima terçafeira, 10 do corrente, na Feira de Amostras. Não haverá provas escriptas. Os exames de linguas, trocas de moedas e de historia da cidade serão feitos por meio de conversa entre os examinadores e os examinandos. Cousa absolutamente pratica. Os candidatos approvados nessas provas preliminares serão chamados a outras provas ainda mais praticas, mostrando como acompanharão os turistas em passeios pela cidade ou em visitas de caracter commercial ou scientifico.

TINTA BRASILIA

TYPO OFFICIAL

A MELHOR

Não receberam os vencimentos

POR ISSO PROTESTAM E PEDEM PROVIDENCIAS AO DIRECTOR DA CENTRAL

Esteve hontem em nossa redacção uma commissão de funccionarios do trafego da Central do Brasil, fiscaes das Estações, afim de reclamar contra a inercia da secção de que está affecta a confecção das folhas de pagamento.

Hontem, 6º dia util, deveriam aquelles funccionarios receber, se não fôra essa grave irregularidade da referida secção que não preparou, como deveria, as respectivas folhas de pagamento. Esse desleixo, segundo affirmaram, lhes causa verdadeiro transtorno, uma vez que, somente segunda-feira poderá ser feito o pagamento, isto é, tres dias depois do estipulado para esse fim.

Pedem, portanto, por nosso intermedio, uma providencia por parte do director, coronel Mendonça Lima, no sentido de punir os responsaveis, afim de que em tal caso não mais se reproduza.

A PRISÃO DA PEQUENA GENNY

DECLARAÇÕES QUE ELLA FEZ NA PRISÃO

Os dias accidentados que está passando nas cadeias paulistas

S. PAULO, 6 (A. B.) — O caso da joven Genny Gleiser, que se acha recolhida á cadeia publica, cotinua a prender a attenção da opinião publica paulista.

Hontem dia de visita aos presos, um reporter, apresentando-se como parente de Genny, conseguiu visital-a, para ouvir de sua boca o relato da odysséa que está vivendo nos seus cincoenta dias de detenção.

"Estou presa — começou a joven rumaica — vae para cincoenta dias, já tendo soffrido as maiores provações possiveis e até hoje sem saber qual o crime que commetti para merécer tão grande castigo. Não sei que falta commetti para me sacrificarem desta maneira Sobre o que me accusam, de desenvolver actividades extremistas, isto não passa de uma falsidade. Estou no Brasil ha dois annos apenas. Vou fazer, dentro em pouco, dezenove annos de edade e nunca, posso assegurar ao senhor, me entrometti em movimentos extremistas, desconhecendo até o que, nesse sentido se faz em São Paulo."

"Fui de facto ao Congresso Estudantil, mas como eu, muitas outras pessoas foram e isso sem maldade alguma, pois tratava-se de um congresso de mocidade, apenas. No emtanto, acharam que devia soffrer as consequencias de um crime que não sei em que consiste".

Em seguida, Genny passa a descrever a sua peregrinação forçada pelas prisões de Campinas, Mogy-Mirim, Arthur Nogueira, Central de Policia do Rio de Janeiro onde, segundo diz, foi logar em que mereceu melhor tratamento. Do Rio, Genny foi transportada novamente para esta capital, tendo sido recolhida ao presidio do Paraiso, e, mais tarde, removida para a Cadeia Publica, onde se encontra ha cinco dias.

No CASINO DA URCA, mesmo que a cidade escalde, qualquer pessoa póde gozar um clima de montanha, indo, á noite, ao seu elegante grill-room.

Novas criações das bailarinas do "PARADISE OF NEW YORK" e da "REVUE DU BAL TABARIN DE PARIS"

CASINO BALNEARIO DA URCA

HOJE — Matinée com distribuição de premios ás senhoras

SEMPRE A LIGTH...

AMEAÇADA A VIDA DOS TRANSEUNTES NAS CALÇADAS!

Moradores do Meyer, leitores assiduos do DIARIO CARIOCA, nos procuraram para protestar contra uma serie de abusos determinados pelos horarios dos omnibus da "Vinção Excelsior" da linha Meyer-Monroe.

Relataram-nos o risco constante que correm os moradores da populosa capital suburbana, quer quanto ao excesso de velocidade durante as viagens, quer quanto ás proprias manobras do estacionamento.

E' sobre uma manobra precipitada e que podia ter consequencias funestas que fundamentam as suas queixas os moradores do Meyer.

Ante-hontem, o carro n. 119 daquella empresa caudataria da Light, ás 7 e 1/4 da manhã, por pouco não colheu innumeras pessoas que transitavam pelo passeio da rua Archias Cordeiro, esquina de Lucidio Lago.

Subindo na calçada, ao fazer a curva o motorista, em grande velocidade atirou o carro contra uma parede, só não colhendo varios transeuntes por terem estes previsto o perigo e saltado a tempo.

THEATRO RECREIO

COMPANHIA NACIONAL DE REVISTAS da qual faz parte ALDA GARRIDO

HOJE — FERIADO NACIONAL — A'S 16 HORAS — HOJE MATINE'E DE GALA a Preços Reduzidos — A' NOITE — A's 20 e 22 horas — DUAS SESSÕES

Repetição do retumbante successo de hontem

"A BAILARINA DO CASINO!"

Burleta-fantasia original de FREIRE JUNIOR — Actuação brilhante de ALDA GARRIDO, ITALA FERREIRA, ZAIRA CAVALCANTI, IZOLDA MELLO, EVA TODOR, PALMEIRIM SILVA, J. FIGUEIREDO, LEOPOLDO PRATA, PEDRO DIAS, ILDEFONSO NORAT, HENRIQUE CHAVES, AMERICO GARRIDO, EUGENIO PASCHOAL!

Lindos e originaes bailados por LOU - EVA e JANOT

UMA VERDADEIRA FABRICA DE GARGALHADAS!!

Impropria para menores

AMANHÃ — A's 15 horas — "MATINE'E DAS SENHORAS" — A Noite — A's 20 e 22 horas — Continuação do grande successo de "A BAILARINA DO CASINO"

Decide-se em Genebra a Paz no Mundo

O CONFLICTO ITALO-ABYSSINIO E O COMITE' DAS CINCO POTENCIAS

O GOVERNO DA ETHIOPIA CONCENTRA O SEU EXERCITO — A ITALIA VAE MANDAR MAIS GENTE PARA A ERITHRE'A

PERIGA A PAZ!

OS TEMORES DA RUSSIA

MOSCOU, 6 — (A. B.) — A ultima phase em que se encontra o conflicto italo-abyssinio, fazendo entrever graves apprehensões pela paz européa, enche o governo da Russia e a imprensa moscovita de uma alegria maligna e uma satisfação evidente.

Segundo a imprensa russa, o imperialismo teria criado entre as grandes potencias, que representam sua ideologia por suas aspirações ás riquezas da Abyssinia, uma divergencia que não poderá facilmente ser dominada. Escreve o "Pradva" que a luta pela supremacia na Abyssinia apenas começou. Em plano secundario vêem-se agora os contornos dos grandes "trusts" anglo-saxonios.

Assim, a immiscução dos mesmos do conflicto abyssinio promette consequencias carregadas de perigos immensos. No futuro, as resoluções da Sociedade das Nações de nada valerão, mas a Abyssinia se transformará em um centro de perigos cada vez maiores, até a guerra final.

GENEBRA, 6 — (United Press) — A decisão italiana que o barão Pompeo Aloisi communicou ao presidente do instituto de Genebra, dr. Ruiz-Guinazu, suscitou um novo dilemma criando uma situação de perplexidade no Conselho, visto que o artigo 4º, paragrapho 5º do protocollo determina que "qualquer membro da Liga que não esteja representado no Conselho deverá ser convidado a enviar um seu representante, que tomará lugar como membro em toda e qualquer reunião do Conselho, durante o exame de questões que affectem em especialmente esse membro da Liga".

UMA EXIGENCIA DO BARÃO ALOISI

GENEBRA, 6 — (United Press) — Soube-se em fontes dignas de todo o credito que o barão Aloisi, representante italiano, levou ao conhecimento do primeiro ministro francez Pierre Laval, hontem á noite, que a Italia exige a resignação do portavoz Jeze que occupa presentemente o cargo de conselheiro legal da Ethiopia, pelo facto do mesmo ter dirigido insultos á Italia.

Diz-se que Laval prometteu usar de toda sua influencia para satisfazer a exigencia italiana.

Jeze é professor de uma Universidade da França e, consequentemente, funccionario do Estado, de sorte que o chefe do gabinete da França poderá ter bom exito na tentativa de forçar Jeze a obedecer, resignado.

UMA REUNIÃO SECRETA DOS DELEGADOS

GENEBRA, 6 — (United Press) — Os delegados francez, britannico, polonez e turco reunidos no gabinete do sr. Joseph Avenol, suspenderam a reunião por quarenta e cinco minutos ás doze horas e dez minutos, depois que os srs. Joseph Beck e Rushdi Aras manifestaram a recusa da Polonia e da Turquia de participarem da commissão proposta a menos que a França e a Inglaterra tambem sejam representadas na mesma.

Consta que os srs. Joseph Laval e Anthony Eden tentaram persuadir os srs. Beck e Rushdi no sentido de formarem uma commissão de Tres Potencias, juntamente com a Hespanha, mas que os delegados da Polonia e da Turquia se recusaram a acceder.

Finalmente, concordaram, entretanto, em que os srs. Beck e Rushdi Aras consultariam o barão Pompeo Aloisi com o objectivo de induzir a Italia a abandonar a opposição contra a commissão de que façam parte a França e a Grã Bretanha.

Depois da consulta do barão Aloisi no gabinete do sr. Joseph Avenol, onde o sr. Pierre Laval entrou novamente ás doze horas e quarenta minutos, o presidente do conselho de ministros da França, interpellado por um

Sr. Anthony Eden

representante da United Press, disse:

— A situação está bem melhor agora. Em breve terei uma nova palestra com o barão Aloisi.

A RUSSIA E O CONDE ALOISI — AS DECLARAÇÕES DO SR. LITVINOFF

GENEBRA, 6 — (United Press) — O sr. Litvinoff abandonou a attitude de grande discreção que a delegação da União Sovietica vinha observando até aqui, em meio á crise da Liga das Nações para declarar aos jornalistas:

"Como a grande maioria de meus collegas, vejo-me obrigado a fazer neste momento, sobre questão que não affecta directamente os interesses de nossos paizes, mas que póde ter gravissimas repercussões sobre toda a vida internacional, o destino da Liga das Nações, a paz em geral e consequentemente, mais cêdo ou mais tarde, sobre nossos paizes — a declaração pezarosa de que não podemos concordar com a attitude que o representante da Italia deseja que adoptemos."

E proseguiu: "Convidou elle os membros do Conselho a repudiarem suas obrigações internacionaes desrespeitando o Convenio, de que depende todo o edificio da paz internacional".

"O Conselho está diante de uma ameaça de aggressão que não só não foi desmentida, mas confirmada pelo representante italiano".

"E' possivel encontrar outros meios, que não os militares, para promover o desenvolvimento dos povos atrasados, conduzindo-os a nivel mais alto de civilisação".

Proporei ao Conselho que não deixe morrer nenhum esforço ou decisão, capazes de evitarem o conflicto armado entre dois membros da Liga".

O COMITE DAS CINCO POTENCIAS

GENEBRA, 6 — (U. P.) — O Conselho da Liga das Nações approvou a proposta no sentido da organização de um comité de cinco potencias incumbido de solucionar a pendencia italo-ethiopica.

GENEBRA, 6 — (United Press) — O conselho da Liga approvou por unanimidade apenas com abtstenção da Italia a idéa da organização de comité das cinco potencias para a solução da potencia africana.

O BARÃO ALOISI VOLTOU A MESA DO CONSELHO

GENEBRA, 6 — (United Press) — O barão Pompeo Aloisi voltou a sentar-se á mesa do Conselho da Liga ao ser annunciada a approvação do comité das cinco potencias.

Sr. Litvinoff

UM ASPECTO DA CAPITAL ETHIOPE

COM DEZ ANNOS DE PAZ O POVO NÃO REAGIRA' CONTRA O PROGRESSO

ADDIS ABEBA, 6 (U. P.) — O progresso avança lentamente ganhando terreno contra o tradicionalismo e o reaccionarismo nesta cidade que se ergue sobre o planalto.

Ha ruas asphaltads; de cada lado, pelo menos durante as chuvas actuaes, ha lodo e immundicie. Ha ruas illuminadas, mas a maior parte da cidade fica envolvida em trévas quando cáe a noite.

Ha edificações modernas; são construidas no estylo mais rustico, o assoalho geralmente não encerado e mesmo nos predios publicos falta qualquer conforto. A maioria das ruas são sujas, pessimamente celçadas e os proprios animaes de tracção caminham com difficuldade. O mercado está sempre coberto de lama.

Sómente quando um visitante recem-chegado tem noticia de como foram realizados todos esses progressos desde a coroação de Haile Selassie I, ha cinco annos, póde aperceber-se do que significam as suas realizações.

"O imperador foi forçado a trabalhar lentamente", explicam os estrangeiros. "Se forçasse o progresso de modo muito brusco, encontraria certamente a mais viva opposição. Viu-se obrigado a reconciliar os jovens progressistas com os velhos chefes. Fel-o e nenhum ethiope educado póde negar os resultados."

Os jovens ethiopes pedem dez annos de paz; nesse periodo — dizem elles — o povo aprenderá a não reagir contra o progresso. E lembram os moços que o imperador mandou ao estrangeiro afim de se educarem, gastando do seu proprio bolso, devido a opposição a que as despesas se fizessem a custa dos fundos publicos. São esses os homens fadados aos grande papeis para o futuro, a não ser que a guerra ponha termo a todas as idéas de progresso.

A capital fica a enorme altitude sobre uma série de collinas. Immensos eucalyptos e alguns pinheiros cercam e invadem a cidade.

Em uma collina está o bairro commercial; ruas pavimentadas, praça central, predios europeus em varios estados de reparo misturados a cabanas selvagens e a numerosos pequenos hoteis.

Numa collina adjacente está o Palacio Velho, uma série de pequenos predios de todos os typos e materiaes e apparentemente reunidos a medida em que as necessidades reclamavam mais espaço. O Palacio Novo, estrictamente moderno acha-se entre ambas as collinas.

As ruas poderiam ser comparadas a um quadro colorido.

Automoveis americanos abrem caminho entre os trens de mulas, o gado e as carruagens primitivas. Ha devedores "encadeados" aos credores até que seja pago o debito. Ha matronas da sociedade montadas em seus jumentos, emquanto as criadas, um passo atrás, levam os parasóes. Ha soldados em uniforme kaki. Ha mendigos.

Tribunaes ao ar livre decidem dos casos. Alfaiates arabes cosem as roupas com as suas machinas de costura. Os jornalistas estrangeiros passeam de mula quando se dirigem ao ministerio dos estrangeiros ou ás legações.

ESTÃO SENDO PREPARADOS MAIS 50 MIL HOMENS

ROMA, 6 (U. P.) — Mais 50 mil homens estarão breve em armas, com a chamada ás fileiras, á noite passada, dos reservistas de terceira categoria, da classe de 1912.

Os reservistas de primeira e segunda categorias, da classe de 1912, ainda na situação de reserva immediata, uma vez incorporados ás primeiras unidades dos mobilizados, tornarão necessaria a convocação de outra classe inteira de conscriptos.

Calcula-se que as referidas categorias poderão render ás fileiras uma massa de 100 mil homens.

Os reservistas de terceira categoria, da classe de 1912, receberam avisos de que devem se incorporar a suas unidades entre 23 e 27 deste mez, emquanto que os reservistas da mesma categoria, das classes de 1911, 1913 e 1914, foram convocados em julho ultimo.

ITALIANOS QUE SE ALISTAM

SEVILHA, 6 (A. B.) — O Consulado italiano nesta cidade tem sido procurado por innumeros postulantes ao alistamento nas tropas italianas que partem para a Africa. Não sómente todos os italianos fascistas moradores nesta cidade como ainda allemães, yugoslavos, tchecos e perto de quinhentos hespanhóes offereceram seus serviços á Italia. Fala-se na criação da Legião Estrangeira em Roma.

OS ABYSSINIOS CONCENTRAM-SE

ADDIS ABEBA, 6 (A. B.) — Mais de 1.000 mulas de carga estão concentradas nos arredores desta capital, promptas para o transporte da escolta do imperador Haile Selassie, que agora trabalha activamente na preparação de sua comitiva militar. Preparativos especiaes tambem estão sendo feitos para a imperatriz que, com um cortejo de damas, acompanhará seu esposo em caso de guerra. A imperatriz seguirá assim o exemplo da fallecida consorte de Menelick, que testemunhou a victoria abyssinia de Adua.

A guarda do imperador Haile Sellassie consistirá de 4.000 soldados armados e uniformizados devidamente instruidos por instructores europeus.

Todos os membros do governo, com excepção do ministro da Guerra, tomarão parte da comitiva do imperador. O corpo da guarda municipal será protegido pelos flancos direito e esquerdo por uma tropa de mais de 100.000 voluntarios treinados. As mulas sómente serão empregadas no caso das hostilidades rebentarem antes de terminar a estação chuvosa. Se o solo estiver sufficientemente secco, cincoenta transportes motorizados serão utilizados para o Negus, que, com toda sua comitiva, está decidido a combater pessoalmente na linha de frente.

CHOVE NA CAPITAL ABYSSINIA

ADDIS ABEBA, 6 (A. B.) — Continuam as chuvas torrenciaes na região do Jugjagge e geralmente em toda a região que deverão atravessar as tropas italianas em caso de guerra.

O EGYPTO E O CANAL DE SUEZ

CAIRO, 6 (A. B.) — "O governo egypcio está agora occupado com o exame de certos tratados internacionaes relativos ao canal de Suez" — declarou o primeiro ministro Tewfik Pachá, em entrevista aos jornalistas. O ministro accrescentou que este exame está sendo conduzido exclusivamente do ponto de vista juridico, e "não serve a quaesquer objectivos definidos ou intenções de qualquer especie". E' a primeira vez que o governo do Egypto admitte publicamente que, em connexão com o conflicto oriental africano, está considerada a questão sobre se o canal de Suez deve ser fechado ou não.

O NEGUS E A CINEMATOGRAPHIA

LONDRES, 6 (A. B.) — Embora a Abyssinia deva conduzir a guerra com meios algo antiquados do ponto de vista europeu, em certo sector ella adoptou methodo perfeitamente moderno: O Negus acaba de vender, segundo affirmam os jornaes desta capital, o direito de filmagem de scenas de guerra a um subdito britannico, com absoluta exclusividade. Neste momento o interessado está promovendo entendimentos com varias companhias cinematographicas inglezas. Ao que se affirma, a somma paga foi bastante elevada, tendo já sido empregada na acquisição de armas e munições de guerra.

PREPARANDO A GUERRA

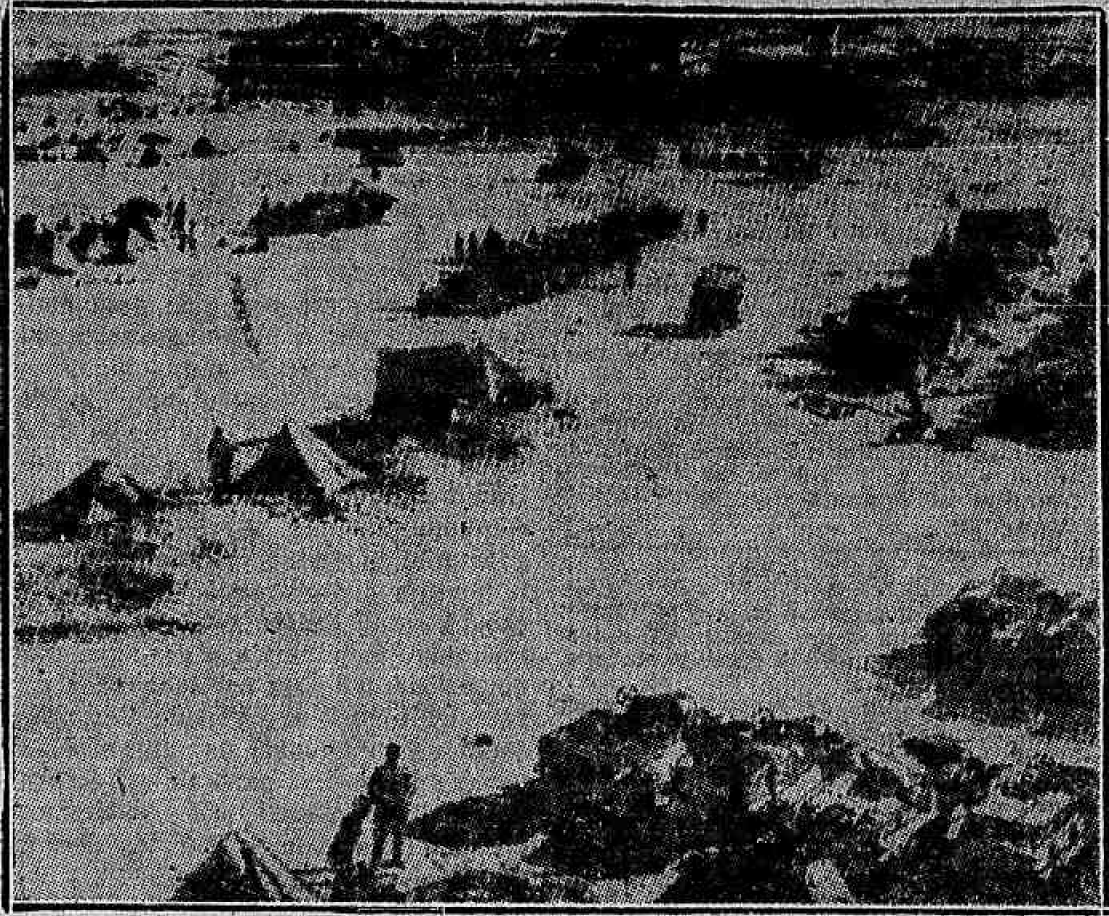

O acampamento das tropas italianas installado na Erithréa, de onde se fará a offensiva invasora contra a Abyssinia

O Imperador Abyssinio e a Paz

O INCIDENTE DE UAL-UAL

ADDIS ABEBA, 6 (U. P.) — O imperador Haile Selassie declarou á imprensa que está solicitando á Liga das Nações que complete a segunda resolução de 4 de agosto ultimo, a qual resolverá por completo o conflicto de interpretação do tratado de 1908 e outras questões legaes.

O soberano accrescentou que "a manutenção da paz, que é objectivo do covenant da Liga das Nações não deve ser conseguida por intermedio de meios que consagrem a violação dos principios fundamentaes da communidade internacional e sim para reconhecer a soberania, a independencia territorial e a integridade dos seus membros".

O imperador accentuou o laudo da commissão de arbitros que liquidou o incidente de Ual-Ual, "incidente que serviu de pretexto para o actual conflicto e motivou os preparativos militares italianos que visam satisfazer o desejo de expansão em detrimento do nosso paiz."

A referencia feita pelo imperador relativamente aos opportunistas que justificam a violação da soberania em connexão com as negociações de paz, é interpretada como a reiteração de um aviso á Ethiopia para que rejeite todos os planos de mandato ou outras propostas que diminuam sua independencia.

Em continuação, Sua Majestade declarou que: "A Ethiopia, na qualidade de membro da Liga, exige que o Conselho decida hoje acerca da interpretação que deve ser dada ao tratado italo-ethiopico e a outras questões do litigio. E' dever da Liga decidir de accordo com o direito para assegurar a manutenção da paz no mundo. As questões de ordem politica não devem predominar sobre as questões de ordem juridica, e a justificativa dos opportunistas para a manutenção da paz não devem destruir a força ou o direito e o moral internacional."

A declaração do imperador lembra o consentimento da Ethiopia acerca da jurisdição dos arbitros e que elle reconhece a decisão das commissões, accrescentando: "O problema das relações italo-ethiopicas persiste. Tendo a Italia se recusado categoricamente a submetter á arbitragem a interpretação do tratado de 1908, é dever do Conselho da Liga completar a segunda resolução de 4 de agosto".

Esta garantia solenne determinou o sacrificio da Ethiopia em favor da manutenção da paz quando ele consentiu em que fosse limitada a missão da commissão de arbitramento."

O Communismo na Hespanha

REINICIADAS AS ACTIVIDADES TERRORISTAS

MADRID, 6 (A. B.) — As actividades marxistas começam novamente a inquietar a Hespanha. O governador civil de Saragoça informou aos correspondentes da imprensa que a policia conseguiu descobrir uma assembléa clandestina de marxistas, prendendo 34 participantes. Nessa assembléa tinham sido tomadas importantes resoluções quanto á campanha de agitação e desordem, "de accordo com as ordens e instrucções cuja fonte conhecemos".

Em Madrid, um empregador que em consequencia de difficuldades financeiras não poude pagar pontualmente os salarios. Em Oviedo, um revolucionario, perseguido pela policia, conseguira se occultar nas montanhas desde outubro passado. Quando se viu cercado pela policia, abriu violento fogo sobre os soldados, e ao se ver finalmente perdido tentou suicidar-se, sendo preso em estado desesperador.

O desastre do tunnel em Berlim

QUATRO ENGENHEIROS PRESOS E ACCUSADOS DE "HOMICIDIO VOLUNTARIO"

BERLIM, 6 (A. B.) — Quatro proeminentes engenheiros que dirigiam os trabalhos de construcção do tunnel da rua Hermann Goering, cujo desmoronamento occasionou a morte de 19 operarios, foram presos por ordem do procurador do Estado, accusados de homicidio voluntario. A investigação technica, ordenada immediatamente depois do desastre, provou que aquelles engenheiros haviam violado grande numero de regras da engenharia civil.

Continúa, entretanto, o inquerito sobre o desastre, devendo o relatorio final ser apresentado dentro de uma semana. Os membros dessa commissão de investigação são todos conhecidos professores da Alta Escola Technica de Charlottenberg, o que fornece uma garantia de que o inquerito está sendo realizado imparcialmente, por technicos reconhecidos.

A Maçonaria Brasileira e as Commemorações Civicas de hoje

No salão de honra do Grande Oriente do Brasil terá logar ás 20 horas de hoje a sessão solenne com que a Maçonaria Brasileira regista a grande data civica do Brasil.

O general Moreira Guimarães, grão Mestre, organizou um programma civico para hoje, onde serão recordados os grandes feitos da Patria e dos seus filhos.

Falarão durante a reunião de hoje o general Liberato Bittencourt e os drs. Ildefonso Machado e Evaristo de Moraes.

Um raid de avião

DE LONDRES A BUENOS AIRES

A tentativa do aviador Jesus Martinez

VICTORIA, 6 (A. B.) — O aviador Jesus Martinez deverá partir no proximo mez de outubro em raid a Buenos Aires, segundo o itinerario Londres, Sevilha, Dakar, Natal e Buenos Aires, tendo declarado não ser sua intenção estabelecer qualquer record, mas apenas estudar as condições de uma ligação directa aérea entre a Hespanha e a Argentina.

Aquelle aviador estará presente á inauguração, a 29 do corrente, do aeroporto desta cidade.

Grave desastre de automovel no Recife

DUAS VICTIMAS DAS MAIS TRADICIONAES FAMILIAS PERNAMBUCANAS

RECIFE, 6 (A. B.) — Num grande desastre de automovel perderam a vida dois elementos tradicionaes das familias pernambucanas; srs. Edgard Barreto Gonçalves Ferreira e Antonio Bandeira de Mello.

Logo que a noticia circulou nesta cidade os jornaes botaram "placard" dando os detalhes do triste acontecimento. Os srs. Edgard Barreto Gonçalves Ferreira e Antonio Bandeira de Mello viajavam na barata de numero 316, tendo como motorista o joven Manoel da Silva Almeida Junior.

O carro capotou, caindo ao mar, morrendo Gonçalves Ferreira e Bandeira de Mello, ficando levemente ferido o joven Almeida Junior.

O desastre teve logar ás primeiras horas da noite.

Dr. José de Albuquerque
CLINICA ANDROLOGICA
Affecções venereas e não venereas dos orgãos sexuaes do homem. Perturbações funccionaes da sexualidade masculina. — Diagnostico causal e tratamento da
Impotencia em moço
RUA 7 SETEMBRO 207 — de 1 ás 6 horas

Dois perigosos criminosos foragidos

AS PROVIDENCIAS DA POLICIA PAULISTA

S. PAULO, 6 (A. B.) — A Delegacia de Vigilancia e Capturas endereçou a todas as delegacias regionaes dos Estados limitrophes o pedido de prisão para dois criminosos de morte que se encontram foragidos.

O primeiro delles é o temivel matador profissional Annibal Vieira de Andrade ou Annibal Alves Vieira, vulgo "Lampeão Paulista", autor de diversos latrocinios, assassinatos e assaltos á mão armada. Annibal Vieira achava-se ha mezes, recolhido á cadeia de Olympia, cumprindo pena, quando, uma madrugada conseguiu arrombar a fragil porta da prisão e evadir-se, tomando rumo ignorado.

O outro criminoso é Leandro José de Medeiros, autor de crime de homicidio, perpetrado contra Marcelino Leno, na fazenda Aledria, em Olympia.

DIARIO CARIOCA
EXPEDIENTE
Propriedade da S. A. DIARIO CARIOCA
DIRECTORES:
Horacio de Carvalho Junior
J. S. Martins Guimarães
CHEFE DA REDACÇÃO:
Danton Jobim
Endereço telegraphico: DIARIO CARIOCA — Telephones: Direcção 22-3035 — Administração 22-3023 — Redacção 22-1559 e 22-2022 — Officinas 22 0824 — Assignaturas 22-3023 — Gravura 22-1785
PUBLICIDADE — 22-3018
ASSIGNATURAS:
Para o Brasil: Para o exterior:
Anno . . . 50$000 Anno . . . . 80$000
Semestre. . . 30$000 Semestre. . . 45$000
Venda avulsa: Capital, $200; interior, $300; Aos domingos, $200 — Interior, $300
São cobradores autorizados os srs. Lourenço Amaral e J. T. de Carvalho.
CORRESPONDENCIA
Toda a correspondencia com valor ou sobre assumptos que entendam com assignaturas e outros de interesse da administração deve ser dirigida ao gerente do DIARIO CARIOCA.

O TEMPO

Districto Federal e Nictheroy — Tempo: bom com nebulosidade; nevoeiro. Temperatura: estavel. Ventos: de sueste a nordeste, frescos.

Estado do Rio de Janeiro — Tempo: bom, com nebulosidade; nevoeiro. Temperatura: estavel.

Estados do Sul — Tempo: perturbado com chuvas e trovoadas, salvo nas zonas centro, norte e oeste de São Paulo, onde será bom, nublado. Temperatura: estavel. Ventos: de norte a leste; rajadas, muito frescas no Rio Grande do Sul.

— O Instituto de Meteorologia do Rio de Janeiro, previne que os ventos fortes de sul a leste, reinantes no Rio da Prata, deverão propagar-se para nordeste, attingindo possivelmente, o Estado do Paraná.

Trajecto Rodoviario Rio - São Paulo — Tempo: bom, nublado; nevoeiro. Temperatura: estavel. Ventos: de norte a leste, frescos.

Organização Partidaria

Os "phocas" da imprensa paulista, que são dignos rivaes dos da imprensa carioca, badalaram aos quatro ventos, por occasião da recente viagem a São Paulo do sr. Vicente Ráo — que o sr. ministro da Justiça estava engendrando em segredo uma parelha para o famoso partido nacional opposicionista. Os "situacionismos" seriam os elementos da nova politica dos governadores.

No banquete com que seus amigos festejaram o primeiro anniversario da sua excellente gestão na pasta do Interior e Justiça, o sr. Vicente Ráo pôz as coisas nos seus verdadeiros termos. Historiando os trabalhos dos tresentos e sessenta dias decorridos, o orador salientou os relativos á reorganização constitucional do paiz, notadamente a coordenação da legislação eleitoral, confiada á justiça especializada. E traçando o novo panorama politico do paiz na madrugada do voto legitimo, o sr. Vicente Ráo ponderou a contingencia da organização partidaria que faz parte da estructura nacional sem a qual não poderemos constituir os poderes publicos dentro do espirito do regime.

A lei eleitoral enxerga sómente os partidos. Como poderemos proceder a eleições fóra das arregimentações partidarias?

O sr. ministro da Justiça tirou pois a illação logica do nosso systema politico. Se tal imperativo obriga a coordenação das forças politicas estaduaes em torno do governo central eleito por ellas proprias, o facto reforça o raciocinio deductivo do sr. Vicente Ráo mas não o sobrecarrega com a responsabilidade de uma iniciativa artificial que não tomou jamais.

O natural afressuramento da intrigalhada politica já pretendia que o sr. ministro da Justiça planejava organizar o "partido situacionista" para ir desde já disciplinando as forças eleitoraes que devem operar na succcessão presidencial.

O absurdo da supposição não podia ser maior; por isso mesmo encontrou em varios jornaes "phocas" diligentes para lhe dar a retumbancia de uma novidade sensacional.

A verdade é que as eleições de 1938 vão convocar para mais de tres milhões de eleitores, votando em gabinete indevassavel, na certeza de que seus votos serão apurados na Justiça Eleitoral e que dessa feita o governo se formará á imagem da vontade popular.

O exame da actual situação politica nos principaes Estados da Federação mostra as incertezas, digamos francamente, a incomprehensão na mór parte delles revelada pelo corpo eleitoral. As divisões actuaes por isso mesmo pouco significam no terreno das idéas — mas significam multissimo pela expressão numerica no terreno das paixões e dos interesses individuaes.

A chave do successo nas urnas vae ser portanto a preparação, a coordenação, a organização prévia, base do edificio democratico como o declarou no seu discurso o sr. Vicente Ráo. Todo essa mobilização da opinião brasileira não se fará, nunca mais, em torno de governos locaes, menos ainda ao redor dos caprichos, e ambições de pessoas.

Acabou o tempo em que se dizia Bernardes ou Washington como quem dissesse Minas ou São Paulo. O doutor Borges foi por mais de trinta annos a consciencia e a vontade do povo gaucho. Hoje ninguem ousará elevar a vóz com a pretensão de exprimir discricionariamente a opinião do Rio Grande do Sul.

Visto o que se passou no ultimo pleito até em pequenos Estados como Sergipe, Santa Catharina, Rio Grande do Norte — deviamos temer o embate eleitoral de 1938 no qual jogaremos a sorte da nossa democracia.

São pois além de procedentes, da maxima previdencia as palavras do sr. Vicente Ráo fixando a imposição gregaria das forças partidarias solicitadas pela gravitação de ideaes, interesses ou paixões communs. O que se esboçar em torno de pessoas, coroneis ou doutores como observou o sr. ministro da Justiça, será carrega agua em cesto: inutil, perigoso e ridiculo.

Estamos em tempos novos, numa transição de edades, em plena transformação do entendimento e da visão da existencia. A geração que attingiu a edade canonica e que se formou numa civilização perempta, arrasta o peso morto de invencivel rotina, de arraigados preconceitos proprios para a levar aos mais ruinosos desenlaces.

O espectaculo de impotencia, de nullidade, de dispersão que nos offerece o museu do estado-maior das opposições parlamentares, é a amostra e a prova das nossas asserções. O bagaço dos velhos não dá mais caldo. Quem não se adaptar á implacavel mutação dos tempos, deve cuidar de embellezar a ultima estação da vida ausentando-se na contemplação, na tolerancia, no desinteresse de um crepusculo resignado e calmo.

J. E. de Macedo Soares

TOPICOS

A HORA DO APAZIGUAMENTO

A Camara dos Deputados dedicou sua sessão de hontem, á commemoração do dia da Independencia.

O sr. João Neves falou em nome das opposições. O antigo tribuno da Alliança Liberal teve occasião, livre de preoccupações partidarias, de produzir um formoso discurso de exaltação ao "Dia da Patria". Rematando a sua oração, o sr. João Neves declarou que vivemos uma hora de fé, de apaziguamento e de confiança nos destinos do Brasil.

O publico que vem acompanhando a actuação da minoria na Camara e lê agora aquellas palavras do seu leader tem o direito de acreditar que a brava corrente politica chefiada pelo sr. João Neves está disposta a mudar de rumo. Resta saber se a expressão — apaziguamento — foi empregada pelo orador como figura de rhetorica ou se foi uma demonstração sincera de um sentimento novo, agora proclamado pelo interprete mais autorizado das opposições colligadas.

O trabalho de apaziguamento — isto é, da cessação de todos os odios e todos os rancores — tem sido, justamente, perturbado pelos representantes da minoria. Elles sempre recusaram collaborar nobremente na solução dos problemas nacionaes, criticando, fiscalizando, auxiliando, com serenidade e elegancia de attitudes. Toda a actuação dessa minoria tem sido empregada em excitar paixões e reviver feridas.

O sr. João Neves, entretanto, diz agora que vivemos uma hora de apaziguamento. Esperemos, de amanhã por deante se a opposição confirmará o seu leader ou se continuará a auxiliar a obra triste da fermentação dos velhos rancores que já deveriam ter sido sepultados, ha muito tempo.

O EXERCITO E A PATRIA

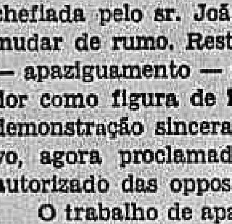

Na brilhante proclamação que o general João Gomes lerá hoje ás tropas que formarão na parada em homenagem ao "Dia da Patria", ha um trecho que merece um registo especial.

Depois de realçar as forças moraes, politicas e espirituaes que collaboraram na formação da nacionalidade; depois de evocar as glorias das armas brasileiras e os vultos immortaes dos seus grandes generaes; depois de relembrar os feitos dos nossos soldados e o sacrificio dos heroes anonymos que tudo deram pela defesa da Patria, diz o ministro da Guerra: "E, ainda com a fé e sentimentos altruisticos do soldado de hoje, fazemos a cruzada bemfazeja do serviço militar, nacionalizando o sertão, saneando os paludes mortiferos, alphabetizando os illetrados. Estradas de ferro, rodovias, linhas telegraphicas, penosas demarcações de fronteiras têm sido balisadas nas mais remotas paragens do paiz, com o nome esquecido dos nossos soldados, que se immolaram pelo engrandecimento e pela gloria do Brasil".

A Nação precisa conhecer com detalhes maiores o que tem sido, realmente, esse trabalho notavel do soldado brasileiro, em paragens distantes dos grandes centros. E' preciso exaltar a influencia espiritual que o Exercito tem exercido na educação das massas. Porque não se deve olhar o Exercito, apenas, pelas unidades aquarteladas nas capitaes e pelos officiaes que passeiam pelas avenidas desta capital, como não se póde julgal-o pelo pequeno grupo de officiaes politiqueiros que tantos momentos desagradaveis tem trazido ao paiz. Devemos olhal-o pela sua formação moral, por aquelle aspecto que o general João Gomes cita na sua proclamação: o Exercito educador, semeador do Bem, constructor de uma naciolidade forte e respeitada.

AS AMEAÇAS DOS INTEGRALISTAS

A Acção Nacional Integralista promove, para estes dias, uma parada dos seus elementos, para iar, assim, uma demonstração publica de força. Mas como a Lei de Segurança veiu perturbar os planos das hostes do sr. Plinio Salgado, este não teve geito sinão recuar, transformando um partido que desfraldava a bandeira da regeneração do Brasil em simples club sportivo. E a parada que se annuncia terá o caracter de exhibição athletica, sem camisas verdes e sem o sigma.

Até ahi nada de mais. Ha, porém, um aspecto desse caso que precisa ser divulgado e merece a attenção muito severa da policia. E' que, em vista da grande deserção de milicianos salgadistas, o valoroso chefe nacional está profundamente amargurado com o possivel fracasso de sua demonstração sportiva. Os auxiliares mais directos do sr. Plinio Salgado, entretanto, para poupar ao chefe supremo a tremenda decepção que o espera no dia da parada, resolveram tomar uma attitude decisiva: recorreram ao regime da ameaça e da violencia.

Grupos de integralistas mais exaltados procuram os companheiros que se afastaram das actividades regeneradoras do sigma e os intimidam, sob pena de morte, a voltar ao rebanho.

A policia deve, desde já, tomar providencias urgentes, no sentido de fazer sessar esse ambiente de terror que a Acção Integralista está criando em nossa capital, transformando-se, assim, numa especie de associação secreta como a Mafia e congeneres.

Colonias para a Italia e para a Allemanha

UMA OPINIÃO DO CORONEL HOUSE

BERLIM, 6 (A. B.) — A imprensa allemã transcreve com grande destaque um artigo publicado no magazine americano "Liberty", e escripto pelo coronel Edward House, antigo conselheiro de Negocios Estrangeiros do presidente Wilson.

Nesse artigo, o coronel House advoga fortemente a redistribuição das grandes areas coloniaes do mundo a favor da Allemanha, Japão e Italia, declarando que essa medida é o unico meio para assegurar a paz mundial. A Inglaterra, a França, Russia e Estados Unidos, escreve o coronel House, são quatro potencias que "possuem o mundo", o por isso devem conceder áquellas outras tres potencias possibilidades equitativas para expansão.

Todo estadista — prosegue o coronel House — admitte em conferencias particulares que a Allemanha, Italia e Japão necessitam de mais territorios para onde possam enviar o excesso de suas populações, e dos quaes possam obter materias primas não conseguidas no propria paiz. Até aqui, entretanto, os mais felizes possuidores de vastos territorios coloniaes não têm mostrado qualquer inclinação de "distribuir outra coisa que não as migalhas que cáem da mesa colonial."

Actos do Presidente da Republica

O sr. Getulio Vargas, presidente da Republica, assignou os seguintes decretos:

Na pasta das Relações Exteriores:

Dispensando, por estar de partida para o seu posto, o consul Paulo Vidal, de secretario do Conselho Federal de Commercio Exterior; e nomeando para substituil-o, nestas funcções, o consul Aluizio de Magalhães.

Na pasta da Fazenda:

Aposentando o agente fiscal do imposto de consumo no interior do Estado do Rio, bacharel Aristides Werneck; e nomeando agentes fiscaes do imposto de consumo, Fernando Pessoa, no interior do Amazonas; e a pedido, o do interior do Espirito Santo, Demetrio Ferreira Coelho para identico logar no Paraná; o do interior do Amazonas, Theophanes Monteiro de Souza para identico logar no Espirito Santo; e o do interior do Paraná, Themistocles Campello para identico cargo no Estado do Rio.

Na pasta da Guerra

Nomeando: o general de brigada Arnaldo de Souza Paes de Andrade, commandante da 9.ª brigada de infantaria, para exercer interinamente, o commando da quinta região militar; o promotor em disponibilidade, bacharel Aldo Cavalcante Mello, para promotor da auditoria da sexta região militar; o professor vitalicio da aula de historia universal tenente-coronel honorario Tharcillo Franco Tupy Caldas para a aula de choreographia e historia do Brasil, por permuta com o tenente-coronel honorario Lafayette Cruz, nomeado para a sala de historia universal, ambos do Collegio Militar de Porto Alegre, conforme pediram; o adjuncto vitalicio da segunda secção major honorario Manoel de Avila Goulart para a sala de agrimensura do Collegio Militar do Ceará; no Laboratorio Chimico Pharmaceutico Militar, praticante de 1.ª classe, os de segunda, Calo Graccho de Oliveira Valle e Ernani Cesar Fonseca da Cunha; e praticante da 2.ª classe, os de terceira, Antonio Crystalino da Rocha e André da Paixão Pinheiro.

— Classificando, por necessidade do serviço, o major João Maximiano Serra, no 6.º regimento de cavallaria independente.

— Designando para o logar de fiscal administrativo do Collegio Militar do Ceará o major de infantaria João Moraes Niemeyer.

— Tendo em vista o parecer da Commissão de Promoções do Exercito — mandar contar de 1 de novembro de 1934 a antiguidade do 2.º tenente de administração Alexandre da Cunha Ribeiro; promover a 2.º tenente de administração, com antiguidade de 2 de agosto de 1934, os aspirantes Osiris Ferreira Martuccelli e Remo Acciaris, por contarem de 6 de janeiro de 1934 a antiguidade de aspirante a official.

— Declarando que a antiguidade de 19 de outubro de 1933, mandada contar por decreto de 2 de agosto do anno findo ao tenente-coronel medico dr. Murillo de Souza Campos, foi em resarcimento de preterição.

— Exonerando de professor, em commissão, da aula de literatura do Collegio Militar de Porto Alegre o tenente-coronel honorario Mario Cruz, visto ter sido promovido a professor vitalicio da sala de sciencias physicas e naturaes do mesmo Collegio.

— Concedendo aposentadoria a Adalberto Quintino no logar de transportador-lithographo do Gabinete Photographico do Estado Maior do Exercito e Carlos Lucchini, operario de 1.ª classe da Fabrica de Polvora Sem Fumaça, este compulsoriamente.

— Concedendo reforma ao 2.º sargento José Bueno, do 25.º de caçadores, ao musico de 2.ª classe Carlos Galhardo de Freitas, da Escola Militar, cabo Antonio Gomes de Almeida, do 3.º Grupo de Artilharia de Costa e soldados Antonio Januario de Souza, do 4.º regimento de infantaria, Crysantho Rozsanyl, do 7.º de caçadores e José Barbosa da Concepção, do 26.º de caçadores.

— Nomeando mestre da officina de mecanica do Serviço Central de Transportes, por merecimento, o operario de 1.ª classe, Americo Brasil da Lux Brum, e nomeando varios outros operarios do mesmo serviço.

Na pasta da Marinha

Exonerando: o capitão de fragata Alfredo Carlos Soares Dutra, de director do Deposito Naval desta capital; o capitão de fragata Euclydes Francisco de Souza, de segundo commandante do encouraçado "São Paulo"; o capitão de corveta Nereu Chalréu Correa, de segundo commandante do quartel do corpo de marinheiros; o capitão de corveta Braz Paulino da França Velloso, de commandante do contra-torpedeiro "Parahyba"; e nomeando o capitão de fragata Euclydes Francisco de Souza para director do Deposito Naval desta capital; o capitão de corveta Hernani Fernandes de Souza Para commandante do contra-torpedeiro "Parahyba"; o capitão de corveta Francisco Novaes Castello Branco para capitão dos portos do Estado do Piauhy.

— Nomeando José Marianno de Carvalho para remador da agencia da capitania dos portos de Minas Geraes, em Januaria; e Pedro Tavares de Souza para remador das embarcações da Delegacia da capitania dos portos da Bahia, em Joazeiro.

— Transferindo para a reserva de 1.ª classe o capitão-tenente contador naval Cabino Bruce Maria Sarmento, a seu pedido.

— Exonerando, a pedido, Oswaldo Freitas da Rocha, de operario linotypista de 1.ª classe do serviço de apostillas da Escola Naval e Adactivo Pereira Leite, de segundo marinheiro das embarcações da Directoria de Armamento da Marinha.

O MIL REIS E A CAMPANHA DO OURO

As vantagens dessa medida adoptada pelo Thesouro — Quasi mil kilos adquiridos no mez passado

O Banco do Brasil, no mez de agosto findo, adquiriu nada menos de 926 kilos e 405 grammas de ouro, batendo assim o "record" deste anno da campanha do ouro nacional.

A contribuição das minas em collaboração para o total acima foi de 412 kilos e 42 grammas e dos garimpos e particulares foi 514 kilos e 837 grammas.

As acquisições de agosto sommadas ao já existente no Banco do Brasil attinge a 12.226 kilos, 428 grammas e 204 milligrammas que correspondem a 1.669.734 libras-ouro e ... 2.754.120 libra-papel, convertidas estas a 140.1 1|2 shillings.

Tomando-se por base o preço médio de 18$000 a gramma esse ouro adquirido pelo Banco do Brasil custou ao Thesouro 220.075.704$000.

O objectivo da campanha do ouro, num momento feliz encetado pelo Thesouro Nacional, é a constituição de um fundo metallico para garantir a moeda papel circulante.

Esse ouro constituirá tambem, uma garantia á qualquer necessidade eventual e poderá ser utilizado num momento de gravidade como recursos proprios da Nação, representando assim uma boa parcella de economia publica.

Ao governo cumpre adoptar providencias energicas, no sentido de ser evitado o contrabando do ouro, pois assim sendo, com o proseguimento da campanha, teremos dentro de seis mezes um encaixe de 10 % approximadamente da moeda em circulação.

Incentive, portanto, o Thesouro a acquisição do proximo metal, afim de que a nossa moeda, cujo valor real nos mercados do mundo está depreciado, e teremos em futuro proximo a sua valorização e competente garantia de circulação fiduciaria.

A desmobilização das tropas do Chaco

AS INFORMAÇÕES DO GENERAL MARTINEZ PITA

BUENOS AIRES, 6 (U. P.) — A secretaria da Conferencia da Paz divulgou hoje o seguinte communicado: Os delegados á Conferencia da Paz receberam hontem a visita do general Rodolfo Martinez Pita, presidente da Commissão Militar Neutra, que se encontra em licença, nesta capital.

O referido militar forneceu amplos informes sobre as operações de desmobilização das forças que combatiam no Chaco accrescentando que a mesma vae se processando com a maior rapidez e dentro do melhor ambiente de harmonia entre ambas as partes e os membros da commissão em apreço.

Por esse motivo, os delegados mencionados expressaram ao general Martinez Pita as congratulações mais cordiaes.

EXEQUIAS DA RAINHA ASTRID

O comparecimento do presidente da Republica

No Palacio do Cattete esteve hontem á tarde, o sr. Robyns de Schneidauer, embaixador da Belgica, afim de agradecer ao sr. presidente da Republica, o ter se feito representar nas exequias celebradas pelo repouso da rainha Astrid, do seu paiz, celebradas na igreja da Candelaria, bem como o comparecimento da senhora Getulio Vargas.

NOTICIAS DO ITAMARATY

Esteve, hontem, no Itamaraty, o sr. Eugéne Robyns de Schneidauer, embaixador da Belgica, para agradecer ao ministro das Relações Exteriores, o seu comparecimento e da senhora Macedo Soares ás exequias celebradas por alma de S. M. a rainha dos belgas.

— O sr. José Carlos de Macedo Soares, ministro das Relações Exteriores, mandou visitar o estudante argentino Carlos Villa, que se acha recolhido ao Hospital Evangelico, por ter sido victima de um accidente de automovel, pelo consul Orlando Arruda, do seu gabinete.

Delegação Cultural do Paraguay

AS VISITAS DE HONTEM

A Delegação Cultural do Paraguay, chefiada pelo ministro Justo Prieto, visitou, hontem, o prefeito do Districto Federal e o ministro da Justiça e Negocios Interiores.

O ministro Prieto e senhora e o sr. Gustavo Gonzalez e senhora visitaram as senhoras Getulio Vargas e Macedo Soares, sendo acompanhados nessa visita pelo ministro do Paraguay e senhora Benitez e pelo secretario Nascimento Brito e senhora.

A Delegação Paraguaya visitou, hontem, a Escola Paraguay, onde se realizou uma festa escolar, com os Hymnos Nacional Brasileiro e Nacional Paraguayo. Foi executado um programma de canto coral orpheonico, dirigido pelo maestro Villa Lobos. Aos visitantes foi feita uma vibrante manifestação, por occasião da saida do estabelecimento, onde se encontravam o director de Educação, sr. Anisio Teixeira e varias autoridades desse Departamento municipal.

UMA RECEPÇÃO NO GUANABARA

A senhora Getulio Vargas offerecerá, no proximo sabbado, das 17 1/2 ás 19 1/2, uma recepção no palacio Guanabara aos membros do Congresso da Cruz Vermelha, que se reunirá nesta capital. Para essa recepção serão convidados os membros do corpo diplomatico e altas autoridades, recebendo tambem a senhora Getulio Vargas, por essa occasião, os cumprimentos das pessoas de suas relações.

Em Torno de Uma Grande Obra Social

A "CAMPANHA DO LUSTRO" PRO' BENEFICENCIA PORTUGUEZA

Quem acompanhar a vida quotidiana de uma instituição, revendo a historia da sua origem e da sua marcha através de annos consecutivos, achará muitas vezes a repetição de factos ou de acontecimentos, com que o destino parece apostado em provar ao homem que a historia se repete, sempre, nas sociedades como nas nações.

Num appartamento do hospital que tem o seu nome, o benemerito e inesquecivel visconde de Moraes, victima do accidente de que lhe resultou a fractura de uma perna, por dois ou tres mezes permaneceu afastado das obrigações a que voluntariamente se dedicára e ás quaes, mesmo no derradeiro quartel de uma exemplar existencia, soube consagrar-se até ao ultimo minuto de sua vida.

Enfermo, embora, e soffrendo atrozes dores, o venerando e sempre lembrado presidente da Beneficencia Portugueza nem um só dia deixou de olhar pela instituição, reunindo em volta do seu leito de soffrimento os companheiros de trabalho e com estes combinando medidas de ordem e administração que entendia necessarias ou urgentes.

As actas das sessões eram-lhe lidas ali e por elle approvadas, e de todo o expediente se inteirava tambem, despachando-o com o secretario, como se a enfermidade o não retivesse imovel naquelle quarto e naquella cama.

Sessenta annos antes, occorrera um facto identico. O conde de São Mamede, presidente da sociedade nos biennios de 1886 a 1872, enfermára gravemente, deixando quasi em mãos da vice-presidencia o desempenho das funcções de seu cargo. "Desde o primeiro dia em que o tinham visto sentar-se na cadeira presidencial, elle se dedicára de todo o coração ao engrandecimento e prosperidade da instituição, por uma série nunca interrompida de actos de philantropia e generosa abnegação do seu valor, da sua intelligencia, do seu claro e previdente tino administrativo, das suas faculdades energicas de homem de acção.

Apesar agora da gravidade da molestia que o affligia, nunca abandonou o seu posto, entre os seus devotados companheiros de directoria, e tomando a parte que lhe era possivel em seus trabalhos, continuou a prestar, mais do que as suas forças lhe permittiam, toda a attenção, a mais desvelada, nos deveres e obrigações do seu cargo.

Nunca faltou com a coadjuvação do seu voto, da sua maneira criteriosa de pensar, a sua opinião e o concurso do seu nome — penhor de todo o respeito — a qualquer intento que se propuzessem os seus companheiros."

Dois grandes benemeritos da Beneficencia, occupando o mais honroso cargo que um membro da colonia portugueza pode um dia exercer na vida associativa da collectividade, um sessenta annos depois do outro, acham-se em circumstancias identicas e procederam por egual modo, não descurando dos interesses da sociedade nem se furtando ao cumprimento de seus deveres, ainda que á custa dos maiores sacrificios e soffrimentos.

Sublimes exemplos!

* *

Proseguindo em seus trabalhos, a commissão executiva da Campanha do Lustro vae recolhendo as listas até hoje distribuidas. A subscripção nessas listas é feita em tres modalidades: — por uma só vez, por anuidades ou por cotas mensaes. A modalidade que tem obtido melhor acolhimento é a das contribuições annuaes. Na verdade, tendo a campanha uma duração de 5 annos, aquelles que, no momento, por difficuldades justificadas, não podem contribuir com sommas importantes, como era do seu desejo, fazem-no em cinco anuidades, com toda a facilidade e com o mais vivo reconhecimento dos promotores da Campanha. Durante cinco annos as suas contribuições são recebidas e registadas nos livros da instituição, durante egual periodo os seus nomes são ali lembrados e repetidos. Ao cabo da campanha, a somma das cinco anuidades dar-lhes-á os titulos ou recompensas a que tenham direito.

Aos donativos já mencionados temos hoje a accrescentar os que se receberam dos srs. Alipio Basto Filho, Arlindo Gouvêa, Hamilton Fernandes e José Rocha, todos por uma só vez e com as quaes o total subscripto se eleva a 316.375$000.

INALTERAVEL FIXA PERMANENTE
TINTA BRASILIA
PARA CARIMBOS DE METAL
Fabrica: RUA DO SENADO, 312
RIO DE JANEIRO
Tel. 2 2577

Uma visita a colonia de portuguezes e hespanhoes

COMO FORAM ALI RECEBIDAS

COLONIA, 6 (A. B.) — Em homenagem aos hospedes portuguezes e hespanhoes que se encontram actualmente em Colonia, realizou-se, hontem, á noite, uma recepção offerecida pelo Instituto-Portuguez Brasileiro.

Além dos visitantes, conde de Vallelano, conselheiro de Estado e antigo alcaide de Madrid coronel de Valdivia, antigo addido militar em Berlim, general Slovente, professor Antonio de Menezes, director de Propaganda de Portugal, e dr. Joaquim Lança, além de escriptores e deputados, tomaram parte na recepção o consul geral da Hespanha de Duesseldorf, sr. Maestro de Leon o professor Grossmann, do Instituto de Hamburgo, o reitor da Universidade de Colonia, professor Bohne, e numerosos professores da mesma Universidade.

O ditador do Instituto Portuguez Brasileiro, de Colonia professor Lejeune, expressou em discurso a sua alta satisfação por poder saudar personegens hespanholas e portuguezas, accentuando especialmente os meritos do general Slovente, para formação de uma entente com a Allemanha. Os visitantes portuguezes e hespanhoes se mostraram enthusiasmados em suas impressões sobre a Allemanha e a nova união allemã, pretendendo ainda visitar Hamburgo e Berlim para onde se dirigiram hoje, pela manhã, via Duesseldorf.

O primeiro vôo de Cantos Dumont

O TOURING CLUB VAE COMMEMORAR EM OUTUBRO O GLORIOSO FEITO

O anniversario dop rimeiro vôo de Santos Dumont será festivamente commemorado este anno, por iniciativa da Commissão de Turismo Aereo do Touring Club do Brasil com a coperação de aviadores civis e militares do Rio e de São Paulo.

Assim é que no proximo dia 23 de outbro doversas solennidades recordarão o brilhante feito do nosso immortal patricio. Entre as commemorações sportivas, a serem realizadas na ultima semana de outubro a "Revoada Turistica", entre o Rio de Janeiro e São Paulo, bem como um sensacional "meeting" de aviação, nesta capitla, promettem attingir um brilho excepcional.

A Commissão de Turismo Aereo do Touring Club dpo Brasil é presidida pelo major Godofrdeo Vidal e della fazem parte nomes dos mais prestigiosos da nossa aeronauttica civil e militar.

Absolvido pelo Tribunal Superior

O Tribunal Superior de Justiça Eleitoral julgou, em sua sessão de hontem, em grão de recurso, o processo impetrado contra Carlos Cesar de Assis pelo facto de não ter comparecido ás eleições realizadas recentemente em Ubá, no Estado de Minas, máo grado ter sido indicado para secretario da Mesa. O facto constitue delicto eleitoral, mas o Tribunal achou que o accusado deixara de comparecer por motivo justificavel, razão por que resolveu absolvel-o.

TINTA BRASILIA
A MELHOR

ULTIMA HORA THEATRAL

PRIMEIRAS

"A BAILARINA DO CASINO" — NO RECREIO

Uma burleta de Freire Junior, representada pela actriz Alda Garrido sempre agradou. E quando do lado dessa querida actriz se encontra um grupo de astistas como o do Recreio, o exito é garantido. E' por isso que acreditamos na permanencia longa da burleta "A bailarina do Casino" no cartaz. A historia é simples e se desenvolve quasi toda em torno da vida de uma empresa theatral e de uma caix. de theatro.

Ahi o actor Henrique Chaves, nos apresenta uma criação verdadeiramente notavel do sympatico secretario theatral Alvaro Assumpção. Pena é que a actriz Alda Garrido não reproduzisse o typo da Perola Negra, por exemplo. Alda nos deu um explendido trabalho. Não dizemos que um pouco livre, porque desta vez o aviso da policia lá está nos annuncios. A protagonista da peça é Eva Tudor, a graciosa linda actriz que é hoje uma das mais formosas promessas do theatro ligeiro. Tem todas as qualidades para vencer no theatro, e já vae vencendo galhardamente. Itala, Zaira e Izolda tem os papeis que enchem a burleta de principio a fim, agradando de facto.

Houve uma estréa auspiciosa e que nos veio revelar uma actrizinha bem interessante: — Elvira Coelho, figura original que tem a "pinta" do successo: nariz de "bull-dog". O melhor papel dos homens é o de Palmerim Silva, numa rabula muito feliz de um "coronel". Estreou o actor Ildefonso Norat, em um papel que recebeu horas antes da estréa e conseguiu não compromettel-o. A musica é insipida e o seu melhor numero é um numero portuguez muito conhecido em uma das ultimas revistas de successo no Republica. Em geral, o espectaculo agrada e deve ser visto por todo o Rio.

JOSE' LYRA

Um Novo Duello em Buenos Aires

O DESAFIO DO SR. DUHAU

BUENOS AIRES, 6 (U. P.) — O ministro da Agricultura, sr. Luis Duhau, já restabelecido dos ferimentos recebidos por occasião do incidente em que perdeu a vida o senador Bordabebero, enviou padrinhos ao senador De Latorre, em virtude de ter recebido um empurrão deste ultimo quando do incidente, qualificando esse acto de traição.

Soube-se que o senador De Latorre enviou uma carta ao titular da Agricultura, aceitando o desafio, e nomeando padrinhos.

Os intellectuaes paulistas

UM ALMOÇO-REUNIAO

S. PAULO, 6 (A. B.) — A Academia Paulista de Letras realizou, hoje, o seu primeiro almoço-reunião, convocado para tratar de assumpto de interesse dessa instituição de intelectuaes.

Nesa reunião, o profesor Alcantara Machado expoz os fins da mesma, traçando, sussintamente os objectivos visados pela Academia de Letras nesta nova phase que acaba de encetar, declarando, afinal, que no proximo almoço, de outubro, em dia que seria oportunamente designado, seriam tratados os assumptos que mais interessam a organização. Trocaram, depois, os presentes, algumas idéas, falando todos sobre as vantagens que adviriam para os intelectuaes das actividades que a Academia ia encetar.

Os geologos perdidos no Paranapanema

EM VIAGEM A COMMISSÃO DE SOCCORRO

S. PAULO, 6 (A. B.) — Encontra-se de passagem por São Paulo uma commissão de geologos do Ministerio da Agricultura composta dos srs. Gerson Faria Alvim, Paulo Erichsen de Oliveira e Mario Ferreira Chaves, a qual vae em busca da commissão geologica e geoghaphica, que se acredita achar-se perdida no valle do Paranapanema, para onde seguira em viagem de estudo.

Rintelen vae mudar de prisão

O SEU ESTADO DE SAUDE

VIENNA, 6 (A. B.) — Segundo fonte digna de fé, o Ministerio da Justiça acquiesceu na solicitação que lhe foi feita com relação ao antigo ministro da Austria em Roma, dr. Rintelen, o qual como se sabe, está condemnado á prisão perpetua. A proposta feita suggere ser o dr. Rintelen retirado da prisão, sendo-lhe permittido, em vista das más condições de sua saude, habitar uma propriedade na Alta Austria, onde ficará sob a vigilancia de dois policiaes.

UM ROUBO MYSTERIOSO

O patrimonio artistico da E. de Bellas Artes soffre uma perda consideravel

FURTADAS TRES TELAS DE ALTO VALOR, DE PINTORES CONSAGRADOS

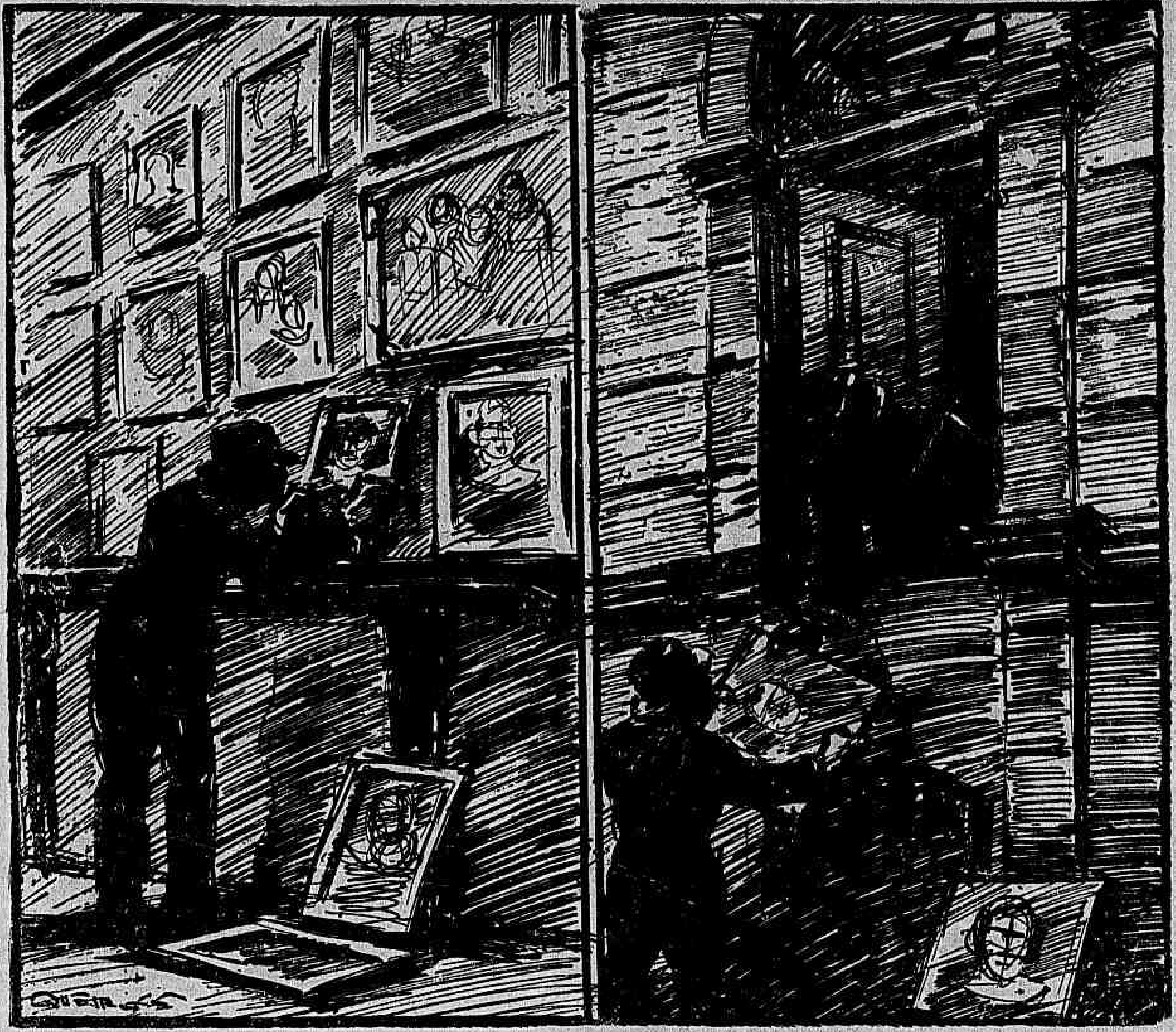

O roubo dos quadros da Escola Nacional de Bellas Artes nas suas duas phases principaes, como o concebeu o desenhista Queiroz, do DIARIO CARIOCA

O patrimonio artistico da Escola de Bellas Artes foi hontem desfalcado em tres de suas valiosas obras artisticas, inclusive um quadro a oleo do seculo XVI, de Michel Jean Mireveld.

A noticia do mysterioso desapparecimento dos mais notaveis quadros, que se encontravam no saguão da Escola, correu celere.

O servente Nelson quando entrára, logo pela manhã, na sala, constatou a ausencia do retrato celebre do grande pintor pois a moldura que guarnecia a preciosa téla, estava vasia. A téla fôra cortada a navalha.

Immediatamente, foi a Commissão de Salão notificada do facto, tendo esta, sem perda de tempo, communicado o caso á policia.

Compareceram, então, a Escola, o sr. Dulcidio Gonçalves, 1º delegado auxiliar e o sr. José Picorelli, delegado districtal, que procederam uma busca na pinacothea. Nessa busca foi encontrada a téla de Murillo, cuidadosamente enrolada e atirada a um canto do salão. Faltavam, porém tres outras, de inestimavel valor: "O Cozinheiro", de Marios Michel; "A Tapeceira", de William Lee, e "Mater Dolorosa", de Bartholomeu Esteban Murillo.

O ROUBO ERA ESPERADO

O completo abandono em que, ha longos annos, vive a Escola de Bellas Artes, entregue a uma administração displiscente, contribuiu fortemente para a execução do golpe de audacia, que vem de soffrer o precioso patrimonio do estabelecimento.

E' certo que os larapios agiram despreocupadamente, dispondo do tempo, necessario para uma escolha rigorosa das télas originaes, por serem estas de maior valor.

Nas investigações da policia foi constatado que o roubo não poderia ter sido praticado por uma só pessoa, e que os larapios dispõem de conhecimentos artisticos, pois que, dentre os quadros escolhidos figuram tres dos mais famosos, que escapariam aos olhos de leigos em assumpto de arte. Dahi a hypothese de que o roubo tenha sido praticado por estrangeiros.

PROSEGUEM AS DILIGENCIAS

A policia prosegue nas diligencias, sob a direcção do commissario Martins Vidal, chefe da Secção de Roubos e Furtos da D. G. I.

Foram detidos, logo de inicio, o servente Nelson bem como o porteiro da Escola de Bellas Artes.

Acredita a policia que os ladrões tenham agido com cumplicidade de quem conhecia a vigilancia exercida na Escola, durante as horas que os seus salões ficam franqueados ao publico.

OUVINDO O PROFESSOR ARMANDO CORRÊA

Na Escola de Bellas Artes, tivemos o ensejo de palestrar, embora ligeiramente, com o professor Armando Corrêa sobre os desagradaveis acontecimentos ali verificados na manhã de hontem.

Referindo-se ao mysterio que envolve o caso não escondeu o seu pezar pela perda que vem de soffrer o precioso patrimonio da Escola, declarando-nos que a Commissão Organizadora, da qual faz parte, prevendo justamente, a possibilidade de um roubo officiára, ha dias, ao sr. Dulcidio Gonçalves, solicitando-lhe dois investigadores para a guarda dos quadros. O delegado no entanto, não attendeu ao seu pedido, sendo agora surpreendido com o desapparecimento das télas de William Lee, Marcos Michel e Murillo.

O PARTIDO COMMUNISTA E A AMERICA DO NORTE

UMA CARTA DE RALPH BARNES — AS PERGUNTAS QUE ENCERRA

PARIS, 6 (A. B.) — A edição permanente do "New York Herald Tribune" publica uma carta que o seu correspondente em Moscou, sr. Ralph W. Barnes, dirigiu ao ditador sovietico Stalin, carta essa que parece ter sido decisiva na acção dos Estados Unidos da America do Norte protestando em Moscou contra a attitude do Partido Communista do seu entromettimento nos negocios internos da America.

A 13 de agosto proximo passado o representante do grande jornal norte-americano escreveu a referida missiva ao "camarada Stalin" pedindo informação sobre os novos rumos da politica sovietica para com os Estados Unidos da America do Norte, de accordo com as resoluções do VII Congresso do Komintern. Essa offensiva jornalistica nunca teria por certo, chegado ao conhecimento do punblico se o jornal não a tivesse divulgado, decorridos longos dias de espera pela resposta. Emoba não se saiba exactamente qual a relação entre a carta do sr. Barnes e a nota dos Estados Unidos da America do Norte, é facil verificar-se uma larga concordancia nos termos dos dois documentos. A carta do jornalista americano que começa com estas palavras "Meu caro sr. Stalin" (My dear Mr. Stalin — no original), accentua que as resoluções do resoluções do Komintern causaram grande surpresa nos Estados Unidos porque não se coadunem com as affirmações do sr. Litvinoff de 16 de novembro de 1933 em Washington, sendo notorio a violação directa dessas affirmações. A carta com estas cinco perguntas ao sr. Stalin: 1ª — quebrou o governo dos soviets sua promessa de 16 de novembro de 1933? No caso negativo, pedimos a opinião exacta do sr. Stalin.

2º — Foram modificadas as bases dos objectivos do governo dos Soviets desde 1933?

3º — Quaes as razões dessa transformação?

4º — Pode-se suppôr que as principaes "cellulas" do Komintern foram transferidas para fôra da fronteira dos Soviets?

5º — Existe a inteição de se incluirem os Estados Unidos da America do Norte na lista daquelles Estados em que o Komintern exerce suas actividades?

O sr. Barnes esperou pela resposta. Decorrido um prazo razoavel sem que tivesse recebido qualquer signal de Moscou, divulgou sua carta. Logo a seguir os Estados Unidos da America do Norte enviaram a conhecida nota de protesto aos Soviets, ao qual se seguiram nada menos de cinco protestos de outras potencias, inclusive a nota verbal do Japão, entregue pelo embaixador nipponico em Moscou ha dois dias apenas4

A Allemanha não entregou nenhuma nota, nem fez nenhuma demarche diplomatica junto ao governo sovietico. Entretanto, o sr. Frank, ministro do Reich, falando no Congresso Internacional de Direito Penal, reunido nesta capital, sobre as bases das resoluções do VIIIº Congresso da Komintern, classificou o governo de Moscou de propagandista dum incitamento criminal para uso internacional, propondo uma criação duma frente internacional anti-criminal. Certamente que suas palavras autorizadas foram ouvidas em Moscou.

Boletim da Assistencia Municipal

APPARECEU O 1.º NUMERO DESSA INTERESSANTE PUBLICAÇÃO

Para quem acompanhe com interesse o desenvolvimento das instituições publicas da cidade o apparecimento do primeiro numero do "Boletim da Assistencia Municipal" deve ter causado, por certo, a impressão mais lisongeira. Essa publicação trimestral, feita sob a direcção do dr. Gastão Guimarães, director geral da Assistencia e tendo como secretario o dr. Hugo Vianna Marques, assistente de Educação e Propaganda, acaba de surgir na hora mesmo em que se executa um vasto plano de reorganização hospitalar que honra a municipalidade.

O Boletim é destinado a divulgar os trabalhos scientificos realizados nos serviços da Assistencia Municipal, bem como os dados estatisticos da repartição e todas as noticias de natureza technica que lhe dizem respeito. No presente numero encontra-se trabalhos de real valor, como sejam: "Contribuição ao emprego do chloreto de sodio hypertonico no tratamento das hypertensões traumaticas intra craneana", pelos drs. Aldahyr Figueiredo, chefe de serviço e Toussaint Martins, cirurgião assistente; Tres observações referentes a casos extremamente graves com desfecho lisongeiro", pelo dr. Ernani de Faria Alves; "Ruptura expontanea do utero, na 1ª metade da gestação", pelo dr. Guilherme Santos; "Mascara ecchymotica por compressão thoracica", pelo dr Oswaldo Monteiro.

Além disso, ha uma parte referente a estatisticas, onde se encontram dados interessantes sobre o movimento medico-cirurgico nos ambulatorios, numero de soccorros de urgencia prestados nos diversos dispensarios, operações no Hospital de Prompto Soccorro, exames de laboratorios, etc.

Bibliotheca do Ensino Secundario

UM NOVO LIVRO DA PROF. LUCIA MAGALHAES

Acaba de apparecer o segundo volume da "Bibliotheca do Ensino Secundario", sob o titulo "Psychologia pedagogica de adolescencia" da autoria da eminente educadora professora Lucia Magalhães.

O livro vem precedido por um prefacio do prof. Lourenço Filho que salienta o alto valor da obra, que é o primeiro livro publicado em portuguez sobre o assumpto.

Lucia Magalhães, que é um nome de prestigio nos circulos educativos, nos deu um estudo valliosissimo para o conhecimento da psychologia pedagogica de adolescencia.

E' a 2.ª edição de um livro que merece figurar nas melhores bibliothecas especializadas.

Dr. Pedro de Castro

Doenças internas. Adultos e crianças. Apparelho respiratorio. Tuberculose. Ourives, 5 3º andar — De 3 ás 5. Tel. 22-9750.

Doenças ano-rectaes
Dr. Lauro Borges
Tratamento das hemorrhoidas sem operações e sem dôr
RODRIGO SILVA, 14 - 3.
22-1250

Jeanette MacDONALD
E O BARYTONO
Nelson EDDY
VEJA E OUÇA HOJE O MAIOR ESPECTACULO DO ANNO!
Oh, MARIETTA!
Opereta de VICTOR HERBERT
A'S 2·4·6·8 E 10 Hs.
PALACIO

CINEMA

"A Vida Começa aos 40" — Segunda-feira no Pathé Palace

UM FILM TUMULTUOSAMENTE COMICO, COM WILL ROGERS E SLIM SUMMERVILLE

Dois grandes comicos: Slim Summerville e Will Rogers, são os responsaveis pela comicidade de — "A vida começa aos 40 annos", um espectaculo que é uma delicia do começo ao fim. Os momentos mais esfusiantes de alegria são apresentados nesta comedia, com um espirito e uma graça invulgares. Will Rogers, o saudoso humorista, tem um papel de grande relevo e é preciso notar que elle não é sómente o homem que faz rir, mas, tambem o artista primoroso, que, através a sua bohemia comica, desperta emoção e com uma naturalidade impressionante. Aliás, foi este sempre o seu grande successo, o segredo de sua popularidade.

E Slim Summerville? Está "imponente", unico! No começo elle se apresenta como um preguiçoso, que só achava prazer em dormir. Chefe de uma grande prole, para elle, o ideal era dormir. Mas, depois, tornou-se o candidato da opposição e depois que virou politico, então a coisa mudou de figura. Ficou importante e começou a mandar um pedaço. A sua criação provoca gargalhadas estupendas. Rochelle Hudson e Richard Cromwell tambem tomam parte salliente no film, e são elles o casalzinho de apaixonados, que quem Will Rogers protege.

E' uma comedia ideal para todos. Uma lição de optimismo que fará sem duvida o maior successo, e que mostra a vida como se transforma depois dos 40 annos.

Coisas bellas, em alta temperatura, em "Caliente" — no Odeon, segunda-feira

Uma scena de "Caliente", que o Odeon nos dará segunda-feira

Dolores del Rio, com aquelle corpo que lhe garante o sceptro de "A mulher de plastica mais perfeita e fascinante de Hollywood", na força maxima da sua arte e no mais amavel de todos os seus desempenhos vae fazer escaldar o sangue dos "fans", apresentando-se, na proxima segunda-feira, no Odeon, em "Caliente" (Por uns Olhos Negros), o film que chega mesmo em bom instante para combater o frio. Tratando-se de um film "caliente", tendo por scenario a paradisiaca região mexicana onde se ergue Aguas Calientes, a Warner decidiu que todas as girls e players de film exhibissem enriscadas cabelleiras negras. Porém apesar de Busby Berkeley ter annunciado ás suas "meninas" que teriam que arranjar cabelleiras negras, houve um grupo de dezeseis "artistas", que apparecem nas primeiras sequencias de "Caliente" (Por uns Olhos Negros), todos de pelle apilatinado. Esses "artistas" são magnificos cavallos, miraculosamente eguaes e com ferraduras especiaes, feitas com borracha, montados por authenticos cow-boys yankees.

Nelson Eddy triumpha integralmente em "Oh, Marietta!"... Emquanto pela cidade toda grassa a "nelsoneddyte" na sensibilidade das "fans"...

Nelson Eddy, o barytono de "Oh, Marietta!"

Tal como previramos (não podia deixar de succeder aqui o que succedeu na America, na Inglaterra, na França e na Argentina), Nelson Eddy tornou-se um idolo da noite para o dia, mal a Metro estreou "Oh, Marietta!", a opereta-encantamento que ora deslumbra multidões, diariamente, no Palacio. E' que Nelson Eddy não é apenas o barytono de classe; é tambem o artista de personalidade, possuidor de requisitos indispensaveis para vencer corações femininos com a mesma força de um Clark Gable... Dahi estar grassando forte, irresistivel, por toda a cidade, a "nelsoneddyte", febre que ataca as "fans" e as deixa irremediavelmente enamoradas do galã da deliciosa Jeanette Mac Donald nessa opereta que em boa hora o grande Victor Herbert compôz e em boa hora, tambem, a Metro confiou á direcção de W. S. Van Dyke, que p[illegible] signal já foi escolhido para dirigir "Rose-Marie", a nova opereta de Jeanette e Nelson...

Porque sabia demais, queria alijal-o. Mas toda a policia de Londres moveu-se!

Um film que deu que falar não em Londres onde elle ofi feito, pela Gaumont British, mas em Paris onde esteve por nove semanas seguidas, logo de saida, no cinema Elysée, e em Nova York onde por quatro semanas se manteve na Broadway, na téla do Mayfair! "O homem que sabia demais" possue o enredo forte, a historia de um homem que descobrira o segredo de um bando de malfeitores, e que por isso se tornára perigoso e sua vida mais perigosa ainda. Raptaram-lhe a filha, para obrigal-o ao silencio, e elle tudo faz para rehavel-a, até que toda a policia londrina se movimenta na caça ao bando, a ataque ao seu antro! Então são scenas formidaveis de acção e de sensação, em que a figura de Peter Lorre, o artista estupendo, sobresáe. Esse film está tendo consagração mundial e o cinema Metropole exhibirá na proxima segunda-feira, 9 do corrente, juntamente com as aventuras finaes de Tarzan, no drama "Olhos do mal", com Buster Crabbe.

"A PEQUENA MAIS RICA DO MUNDO" ESTARA', DEPOIS DE AMANHÃ, NO CINEMA BROADWAY!

Todas as curiosidades que pairam em torno d'"A Pequena Mais Rica do Mundo" serão satisfeitas depois de amanhã, dia em que ella surge gloriosa de mocidade e de seducção, na téla do cinema Broadway, nesse film encantador e delicioso da RKO-Radio. "A Pequena Mais Rica do Mundo" tem uma historia deveras singular e maravilhosa. Possuindo milhões de dollares e gastando quinhentos contos por dia, nem com toda essa fortuna colossal ella é completamente feliz... Pasmem os incredulos, mas é verdade. Prisioneira da propria situação privilegiada e da propria fortuna que não lhe permitte a liberdade que todas as outras moças têm, "A pequena mais rica do mundo" vive num mundo aparte, cercada de luxo e de conforto, sem ter até o direito de sentir uma dôr de cabeça... Mas quando chega a hora sagrada de escolher o... marido que lutae que complicações!... Miriam Hopkins, que é a "mais rica" vive com alma e com sinceridade esse complexo papel, enriquecendo-o com as suas altas virtudes de interprete consagrada, Fay Wray, seductora e provocante apparece ao seu lado num interessantissimo p[...], assim como Joel Mc Crea e Henry Stephenson. A acção do film corre em ambientes de luxo e sumptuosidade extraordinarios e ha muito que ver e admirar nesse celluloide que o "Broadway-Programma" nos mostrará já [...] segunda-feira.

Joel Mc Crea em "A Pequena Mais Rica do Mundo"

"Favela dos meus amores" em sessão privada para a inmprensa e exhibidores

Os que estimam o desenvolvimento do cinema brasileiro — os que sempre por elle se bateram e os exhibidores — vão ter hoje afinal, sua curiosidade satisfeita acerca de uma das producções mais faladas do nosso cinema. A's 10 horas de hoje, sabbado, no cinema Alhambra gentilmente cedido por Francisco Serrador, grande amigo tambem do cinema brasileiro, "Favella dos meus amores" será exhibido para os criticos dos jornaes, para os exhibidores e artistas de cinema, do radio e do theatro. Essa, portanto, a opportunidade para aquilatar do progresso realizado pelo productor brasileiro, de que é representante autorizada e das mais brilhantes essa incansavel e enthusiasta Carmen Santos.

Uma nova personagem criada por George Raft

O Gloria exhibirá segunda-feira "A Chave de Vidro", um film de aventuras com George Raft

Em "A chave de vidro", com que o Gloria fará o seu programma da proxima semana, vae restituir á téla George Raft, um dos mais activos e fecundos artistas de Hollywood.

Film de crime e mysterio, "A chave de vidro" apresenta o sympathico artista no papel de um trabalhador de rija tempera que, em auxilio dos seus amigos, não receia enfrentar os grandes generaes dos exercitos do "bas-fond" new-yorkino.

O "cast" do film é rico pela qualidade dos artistas e pela boa escolha que delles se fez para os seus papeis, — Edward Arnold, Claire Dodd, Rosalind Culli, Ray Millard, Guinn Williams, etc.

TOSSES? BRONCHITES?
VINHO CREOSOTADO

Já depois de amanhã, no Alhambra, "Vivamos esta noite" — Lilian Harvey - Tullio Carminati

Lilian Harvey e Tulio Carminato, em "Vivamos esta noite"

"Vivamos esta noite" (Let's Live Tonight), o cartaz de emoção, de luxo, de esplendor e de alta psychologia, que a Columbia Pictures apresenta já na segunda-feira na téla do Alhambra — o cinema dos bons films — é a maior criação de Lilian Harvey — essa flexivel e diaphana boneca "made in London", filha legitima do "fog", mas que parece entretanto um raio de sol travesso e ondulante que levou á Hollywood um clarão differente de graça e de talento.

E sabem porque Lilian tem alli, nesse scenario quasi irreal de tão suggestivo, a maior "chance" de sua carreira? Porque o enredo, o romance desse film está de accôrdo com a sua propria phylosophia da vida; a loura actriz adopta tambem essa theoria — "Vivamos esta noite", já que a noite foi feita para o amor... E por isso o seu galã, esse italianissimo Tullio Carminati, irmão espiritual de D'Annunzio e de Rodolpho Valentino, não consegue ficar indifferente a essa excitante incitação ao prazer...

Doenças ano-rectaes
Dr. Lauro Borges
Tratamento das hemorrhoidas sem operações e sem dôr
RODRIGO SILVA, 14 - 3.°
22-1250

Films em Cartaz

PALACIO — "Oh, Marietta" — Metro — com Jeanette Mac Donald e Nelson Eddy — Horario: 2 — 4 — 6 — 8 e 10 horas.

x

ALHAMBRA — "As Pupillas do Sr. Reitor" — "Tobis Portugueza" — com Leonor D'eça Maria Paula e Paiva Raposo — Horario: 2 — 4 — 6 — 8 e 10 horas.

x

ODEON — "Gado Bravo" — "film portuguez" — com Nita Brandão — Horario: 2 — 4 — 6 — 8 — e 10 horas.

x

IMPERIO — "Louco por ti" — Paramount — com José Morrison e Dixie Lee — Horario: 3 — 3.40 — 5.20 — 7.00 — 8.40 e 10.20 horas.

x

GLORIA — "Casamento Inglez" — Alliança — com Renate Muller e Adolf Wohlbruck — Horario: 2 — 3.40 — 5.20 — 7.00 — 8.40 e 10.20 horas.

x

PATHE' PALACIO — "O Crime das Nuvens" — First — com Ann Dvorak e Lyle Talbot — Horario: 3 — 3.40 — 5.20 — 7.00 — 8.40 e 10.20 horas.

x

BROADWAY — "Noites Cariocas" — D. F. B. — com Carlos Vivan, Mesquitinha e Lodia Silva — Horario 2 — 3.40 — 5.20 — 7.00 — 8.40 e 10.20 horas.

x

REX — "Folies Bergere de Paris" — Apresentação United — com Maurice Chevalier, Merle Oberon e Ann Sothern — Horario: 2 — 4 — 6 — 8 e 10 horas.

x

PATHE' — "Noite Nupcial" — United — com Gary Cooper e Anna Sten — Horario — 2 — 3.40 — 5.20 — 7.00 — 8.40 e 10.20 horas.

x

CARLOS GOMES — "A Mascotte do Regimento" — Fox — com Shirley Temple — Lionel Barrymore e James Dunn.

Tres ex-sargentos evadidos do 1° R. C. D.

ABERTO INQUERITO PARA APURAR AS RESPONSABILIDADES

O commandante do 1° Regimento de Cavallaria Divisionario, coronel Renato Paquet, communicou ao commandante da 1ª Região Militar a evasão dos ex-sargentos Paulo Rosa, Raymundo Ottoni e Carlos Marques Vianna, que se achavam presos naquelle corpo e condemnados a 4 e 8 mezes de prisão com trabalho, como incursos no artigo 178, n. II, combinado com o artigo 58, paragrapho 1°, do Codigo Penal Militar e que deveriam ser recolhidos ao presidio da fortaleza de Santa Cruz, para cumprimento da pena.

Na mesma communicação declara aquelle militar que não houve violencia na execução desno de fuga e que tomou as providencias indispensaveis para a captura dos foragidos bem como apurar as responsabilidades dessa occurrencia. Para este fim foi aberto inquerito sob a presidencia do capitão Roberto de Souza Filho.

As machinas de votar

VAE SER FEITA AO GOVERNO FEDERAL UMA PROPOSTA PARA A SUA ACQUISIÇÃO

O representante dos fabricantes das machinas de votar, cuja experiencia levada a effeito perante os juizes do Tribunal Superior de Justiça Eleitoral e Tribunal Regional do Districto Federal dera magnifica impressão, esteve hontem no Tribunal Superior, afim de solicitar fosse nomeada uma commissão de juizes daquella Côrte, para dar parecer sobre o referido apparelho, para que fosse encaminhada ao governo uma proposta de venda.

Tomando conhecimento do assumpto, o Tribunal resolveu que aquelle representante se dirigisse de principio ao governo federal a quem deveria encaminhar qualquer proposta, e esse, se julgasse necessario, ouviria depois os juizes do Tribunal Superior.

O MUNDO INTEIRO ESTAVA A'S SUAS ORDENS... e no entanto... ELLA NÃO TINHA PRAZER NA VIDA!
Lindos figurinos de BERNARD NEWMAN desenhados especialmente para este film
RADIO PICTURES
BROADWAY PROGRAMMA
Miriam HOPKINS
JOEL McCREA
FAY WRAY
A PEQUENA MAIS RICA DO MUNDO
THE RICHEST GIRL IN THE WORLD
SEGUNDA-FEIRA NO BROADWAY

Ferido na Revolução Constitucionalista de S. Paulo

Um ex-combatente das forças legaes surdo e mudo, por effeito de estilhaços de granada, appella para o DIARIO CARIOCA

Esteve hontem á tarde, em nossa redacção o sr. João Ferreira, natural de Pernambuco, que nos veiu procurar afim de que fizessemos um appello ás autoridades pois que, está surdo e mudo devido a ter sido attingido pelos estilhaços de uma granada na revolução constitucionalista de São Paulo.

João Ferreira que é o typo caracteristico do caboclo nordestino, não podendo se expressar, escreveu algumas linhas e mostrou-nos recortes dos jornaes de Pernambuco, por onde fomos informados da sua odysséa.

Soubemos assim que, quando da revolução que empolgou o Estado bandeirante, João Ferreira e outros companheiros, sob pressão das autoridades recifenses assentaram praça num dos batalhões provisorios que alli se formaram e foi trazido para o campo da luta onde o designaram para servir no sector do general Waldemiro Lima.

Empregando-se valentemente, pondo toda a sua fibra de caboclo das catingas a favor da ingrata missão que lhe outorgaram foi attingido por um estilhaço de granada lançada por aviões das forças constitucionalistas ficando, desde então surdo-mudo, e gravemente ferido.

Saindo do hospital após a revolução conseguiu com alguns donativos embarcar para o seu torrão natal á bordo do "Baependy".

Lá esteve até fins de agosto e, devido a sua invalidez não conseguiu um emprego com que pudesse se manter. Aconselharam-no que procurasse o general Manoel Rabello e, com este official conseguiu uma passagem no "Itapuhy" que o trouxe a esta capital, onde espera conseguir com as autoridades federaes um auxilio ou emprego, afim de que possa ganhar algo para prover sua subsistencia.

Registando nestas linhas o apelo do ex-combatente legalista, DIARIO CARIOCA espera que o sr. ministro da Guerra se interesse pela sua sorte, pondo fim á desdita do ex-militar.

TINTA BRASILIA
A MELHOR

HOJE VESPERAL A'S 16 HORAS
No RIVAL
HOJE A's 20 e 22 horas
DULCINA E ODILON
Na peça mais bonita, mais engraçada e mais original da temporada!
MASCOTE
de ODUVALDO VIANNA e CLEOMENES CAMPOS
AMANHA — Vesperal ás 15 horas.
Bilhetes á venda para hoje, amanhã e depois.
A seguir: ALEGRIA DE AMAR

Um Crime Barbaro Que Ficaria Impune

SE O ACCASO NÃO ENTREGASSE O CRIMINOSO A' POLICIA DESTA CAPITAL

Depois da sensacional e espontanea confissão do autor, o DIARIO CARIOCA reconstitue a tenebrosa tragedia conjugal, occorrida ha tres mezes na velha cidade fluminense de Itaguahy, na qual foi morta, a machadadas, a amante de Mario Martins

Vêm as autoridades do 29° districto policial, de conseguir obter de um individuo que, preso pela policia do E. do Rio como autor de um crime de morte na pessoa de um "boiadeiro" em Santa Cruz, uma confissão de outro crime, praticado ha cerca de 3 mezes, no vizinho municipio fluminense de Itaguahy.

O criminoso, que fôra preso e remettido pela 3ª delegacia de Nictheroy ao 29° districto, por constar ter assassinado um homem a tiros nessa jurisdicção, depois de habilmente interrogado pelo commissario Octavio Torres e pelo delegado Aldarico de Souza, confessou ter assassinado sua amasia, na noite de 14 para 15 de junho, com diversas machadadas, ao encontral-a em companhia de outro homem.

Foi em uma das diligencias hontem realizadas na sua jurisdicção que o commissario Octavio Torres conseguiu, através de um interrogatorio intelligente, obter a confissão do frio matador da inditosa Martha, sua ex-companheira de varios annos.

A serenidade com que Mario Martins narrou os episodios de que se revestiram a execução do monstruoso assassinio, bem reflecte a indole perversa do sanguinario criminoso.

ANTECEDENTES DA PRISÃO DO CRIMINOSO

A's primeiras horas da manhã de hontem, foi preso e remettido para a D. G. I., pelas autoridades do E. do Rio, o individuo Mario Martins, preto, de 28 annos, casado e sem domicilio certo, como autor da morte de Baptista "Boiadero", morador que vive em Santa Cruz.

Apresentado pela D. G. I. ao 29° districto policial, foi o preso recolhido ao xadrez, emquanto as autoridades santacruzenses procuravam obter mais informes sobre a morte de "Boiadero".

Em diligencias realizadas pelo commissario Torres, veiu este a apurar que Baptista "Boiadero" é vivo e reside no largo do Botegão, na estação de Santa Cruz.

Ao chegar ao districto, porém, resolveu a autoridade submetter o detento a novo interrogatorio em torno da supposta morte de "Boiadero".

Foi justamente no decorrer dessa inquirição que Martins deixou escapar a revelação do crime de que foi victima sua ex-amasia.

A CONFISSÃO...

Facil se tornou ás autoridades inteirar-se dos pormenores do crime praticado por Martins.

Habilmente interrogado pelo dr. Aldarico de Souza, o criminoso declarou que, na noite de 14 para 15 de junho do corrente anno, voltando á sua residencia em Itaguahy, depois de um dia de trabalho arduo, ao approximar-se de sua residencia, notou estar sua amasia Martha da Conceição em animada palestra com um homem. Chegando-se cautelosamente para não despertar a attenção do casal, viu elle que sua ex-amasia estava em trajes menores na companhia do individuo Silvino de tal, dentro do quarto.

Sentindo-se ultrajado nos seus brios de amante, avançou contra Silvino, tendo este conseguido fugir por uma das janellas do aposento, o mesmo não acontecendo com a ex-amasia, que ficou petrificada ante o seu gesto de desespero.

Dominado pela colera, armou-se de uma machadinha que se achava a um canto do aposento, e com ella desferiu varios golpes contra a adultera, matando-a.

A FUGA

Praticado o crime abandonou o local da tragedia, indo a pé pela estrada Rio-São Paulo até o municipio de Barra do Pirahy, onde empregou-se na olaria de João Clementino.

Desejando saber o resultado do seu crime, esteve 15 dias após o seu gesto em casa de seu progenitor, Manoel Martins, onde soube que a policia o andava procurando.

Voltando á Barra do Pirahy, trocou seu nome pelo de Antonio Alves de Oliveira, para evitar ser capturado.

A PRISÃO

Ha dois das, tendo uma desintelligencia com um seu companheiro de trabalho, atracou-se com elle, sendo preso na delegacia local.

Com medo de ser esbordoado pelas autoridades daquella delegacia, confessou ter matado Baptista "Boiadero", para ser transferido para a policia Central de Nictheroy.

Dahi foi transferido para a D. G. I. desta capital, sendo então enviado no 29° districto, em cuja jurisdicção constava haver elle assassinado o "Boiadero".

EM ACÇÃO AS AUTORIDADES DO 29° DISTRICTO E A REPORTAGEM DO "DIARIO CARIOCA"

Na manhã de hontem, em busca de informes sobre o inquerito que corre naquella jurisdicção policial para apurar a morte do infortunado sargento Roberto, a nossa reportagem rumou cedo para Santa Cruz.

Uma surpresa nos aguardava na delegacia do 29° districto. O acaso, sempre amigo do reporter, enviara, com passagem pela Directoria Geral de Investigações, o matador de Martha da Conceição, cujo crime a policia fluminense ignorava e que ficaria, como tantos outros, sepultado no mais profundo mysterio.

Foi providencial, portanto, o acaso que nos levou na manhã de hontem a Santa Cruz, de onde o DIARIO CARIOCA acompanhou todas as diligencias feitas pelo delegado Aldarico de Souza e commissario Octavio Torres, podendo assim participar de todas as syndicancias e realizar com o concurso da policia local, representada pelo commissario Octacio, pelo escrivão José Maria de Britto, de Itaguahy e das autoridades do 29° districto, a reconstituição do monstruoso crime.

No cartorio da sub-delegacia de Itaguahy procedeu-se, em seguida, á entrega novamente do preso á policia do Estado do Rio, que lhe dará o conveniente destino.

De todas essas diligencias pudemos, por um esforço de nossa reportagem, divulgar copiosa documentação photographica colhida hontem no vizinho municipio fluminense.

Ao alto: — O escrivão Mario Brito, da policia de Itaguahy, o criminoso e o delegado Aldarico, da policia carioca, ao lado dos commissarios Torres e Octavio e do representante do DIARIO CARIOCA. Em baixo á esquerda: — Mario Martins mostra como prostrou sua victima, a machadadas e á direita, a reconstituição da scena de ciumes que o levou á pratica da tragedia brutal

A reconstrucção da America do Norte

A OPINIAO DO PRESIDENTE ROOSEVELT

HYDE PARK, 6 (U. P.) — Na carta-resposta endereçada ao sr. Roy Howard, presidente da "Scripps-Howard", syndicato jornalistico de grande projecção nos Estados Unidos, o presidente Franklin Roosevelt reiterou o seu desejo de que a reconstrucção economica do paiz fosse baseada na reforma da sua legislação.

Manifestou o presidente a opinião de que as condições actuaes favorecem uma reconstrucção ampla e substancial, citando, para exemplo, o caso dos desempregados, cujo numero vae diminuindo grandemente em consequencia das providencias tomadas pelo governo.

Proseguindo, declarou que está procurando restaurar a confiança das "massas de população na solidez da nossa vida economica, na honestidade e na justiça dos propositos dos seus methodos e regulamentos economicos."

E adeante: "Esta administração subiu ao poder depois de ter assumido o compromisso de realizar uma grandiosa obra legislativa de longo alcance. O dever e a necessidade forçaram-nos a nos mover num amplo "front" durante mais de dois annos.

Pareceu-me a mim e ao Congresso que era melhor attingir esses objectivos tão promptamente quanto possivel, afim de que não apenas o commercio, mas o publico, pudesse conhecer dessas modificações nas condições e nos regulamentos economicos da obra que constituia o nosso programma de acção.

Este programma basico, comtudo, attingiu agora á sua conclusão substancional.

"O Congresso declinou de augmentar os impostos depois de ter reconhecido que as fontes de arrecadação ficaram praticamente exgotadas nestes ultimos cinco annos.

Sei que tem sido apresentados solidos argumentos em favor da idéa de que todos os cidadãos deveriam pagar imposto sobre a renda, embora fosse esta muito escassa.

A Inglaterra tem sido citada como exemplo, mas deveria ser recordado que, a despeito das reclamações sobre o augmento dos impostos, os pagamentos de juros sobre todas as dividas publicas, inclusive do governo local, requerem apenas tres por cento da nossa receita nacional, compardo com sete por cento da Inglaterra."

O imposto de consumo, que resulta particularmente pesado para as classes pobres, constituindo sessenta por cento da renda nacional, rendia em 1929 apenas trinta por cento."

TINTA BRASILIA

TYPO OFFICIAL

A MELHOR

ESTÁ SENDO INSTALLADA A COMMISSÃO REVISORA

INSTRUCÇÕES AOS FUNCCIONARIOS PARA O ENCAMINHAMENTO DE PAPEIS

A "Commissão Revisora" criada pelo decreto 254 de 1.° de agosto findo para rever os actos de afastamento de funccionarios publicos de seus cargos ou funcções, já está sendo installada no edificio do Archivo Nacional á praça da Republica.

OS MEMBROS DA COMMISSÃO

A Commissão que é presidida pelo ministro Bento de Faria tem como demais membros os srs. Luiz Galioti, da Procuradoria Geral da Republica; Philadelpho Barros Azevedo, procurador geral do Districto; Fernando Antunes, consultor juridico do Ministerio da Justiça e Eugenio Lucena, consultor do Ministerio da Viação. Para secretario geral foi nomeado o sr. Alberto de Abreu Filho, alto funccionario do Ministerio da Justiça, servindo ainda na secretaria os seguintes funccionarios requisitados pelo secretario geral: Lafayette Rodrigues dos Santos, Mario Valladão, Raul Woguelinde Abreu, Alvaro Rodrigues Filho e Joaquim Silva Rosa.

As sessões da Commissão Revisora serão dadas á publicidade e se realizarão todas as terças-feiras das 12 ás 15 horas.

Para commodidade dos representantes da imprensa o secretario geral mandou collocar mesas para a redacção das decisões.

A primeira sessão será solenne e terá logar terça-feira proxima sob a presidencia do ministro da Justiça e com o comparecimento de todos os membros da Commissão.

INSTRUCÇÕES AOS INTERESSADOS

E' grande o numero de interessados na defesa dos seus direitos junto á Commissão Revisora. Pelo secretario geral a todos os que o têm procurado, tem sido fornecidas as instrucções necessarias ao bom encaminhamento dos papeis, sendo que a petição deve conter:

a) — o nome, filiação, estado civil, domicilio e profissão actuaes do funccionario; b) — os cargos, funcções, postos, commissões, serviços e trabalhos publicos que haja desempenhado; c) — a data de seu afastamento pelo Governo Provisorio ou seus delegados mencionando o nome da autoridade que praticou o acto da demissão; d) — o pedido de aproveitamento no mesmo ou em cargo correspondente, logo que seja possivel, excluido sempre o pagamento dos vencimentos atrazados ou de quaesquer indemnisações; e) — e cumpre seja, ainda, instruido, com todos os elementos de prova, que o funcionario considerar necessarios, mas, indispensavelmente com os seguintes: a) — o titulo ou titulos de nomeação para todos os cargos ou funcções, que haja exercido, especialmente o de que foi afastado; b) — a certidão da folha dos seus serviços, passada pela repartição em que haja trabalhado ou servido, com todas as annotações nella feitas; c) — o original ou certidão do acto do afastamento ou demissão.

O PRAZO PARA OS RECEBIMENTOS DE RECLAMAÇÕES

As reclamações dos funccionarios civis ou militares serão recebidas na secretaria geral, dentro do prazo de 90 dias, a contar da data da publicação. Nos Estados, serão recebidas pelo juiz federal da secção respectiva.

Diario Recreativo

O "7 DE SETEMBRO" NAS AGREMIAÇÕES RECREATIVAS — AS FESTAS ANNUNCIADAS

Associando-se ás commemorações civicas do "Dia da Patria" as nossas agremiações carnavalescas e recreativas farão realizar animadas festividades em seus salões.

Os Tenentes, Fenianos, Democraticos e Congresso dos Fenianos preparam para a noite de hoje grandes bailes de gala, em homenagem á data da Independencia.

Nos Pierrots da Caverna será amanhã, domingo, o grande baile commemorativo do "Dia da Patria".

Hoje celebrar-se-ão reuniões festivas no Centro Gallego, no Club Athletico Fuzileiros, dos Amantes da Arte Club, no Sport Club Portugal Brasil, no Mauá F. C., no Elite Club, no Salão Theatro Resistencia, no Gremio Progresso Leopoldinense, no Cigarra Club no Bloco Carnavalesco Respeita as Caras no Rancho Recreio das Flores, no Musical de Bomsuccesso nos Parasitas de Ramos, na Escola do Samba Estação Primavera, Gremio João Caetano, no Prazer é Nosso, e na Flor do Abacate.

CLUB DOS FENIANOS

Vizeu e outros "gatos" da "velha guarda" cuidaram a tempo dos preparativos para que o grande baile de gala de hoje, no "Poleiro", se revista dansas que se prolongarão até a manhã de domingo.

Uma jazz dará impulso ás de imponencia rara.

PIERROTS DA CAVERNA

Associando-se aos festejos do "Dia da Patria" o "Moinho" se engalanará amanhã, para a realização de um baile monumental ao qual a "Pierrots-Jazz" dará realce, empolgando os pares, ao compasso do "tan-tan", até a turma dar o prégo.

CENTRO GALLEGO

Dando inicio ao programma de festas do mez de setembro a directoria dessa conceituada sociedade fará realizar hoje uma "soirée" dansante.

Para o dia 21 será levada a effeito uma festa Radio-Theatro-Dansante dedicada ao conhecido "player" Italia do glorioso Club de Regatas Vasco da Gama.

Será feita a irradiação desse festival, que terá inicio ás 22 horas.

CLUB ATHLETICO "FUZILEIROS"

Realizar-se-á hoje na séde do Club Athletico "Fuzileiros", á rua Visconde de Itaúna n. 541, um deslumbrante baile promovido pelo "Trio da Fuzarca".

Um valioso premio á senhorinha que conquistar, por meio de um concurso, o titulo de "Rainha da Festa".

GREMIO JOÃO CAETANO

Festa do Leque

O novel gremio da rua Getulio, em Todos os Santos, continuando na realização de tão optimo programma, offerecerá á directoria da "Ala dos Principes", hoje, 7 de setembro, a "Festa do Leque", das 19 á 1 hora.

Graças aos esforços de seu secretario, sr. Marcilio Monteiro, o Gremio João Caetano por certo alcançará um retumbante successo.

Abrilhantará essa festa uma optima jazz-band.

As eleições na Polonia

VARSOVIA, 6 (A. B.) — Em previsão das eleições o governo prohibiu a venda de bebidas alcoolicas de sete a nove de setembro pela manhã.

Em reunião dos delegados dos syndicatos marxistas foi rejeitada a idéa de gréve geral em signal de protesto contra as eleições pela votação de 74 contra 51.

O Mexico protestou contra a guerra á Abyssinia

(Conclusão da 1ª pagina).

dever lembrar nesta emergencia, a declaração de 3 de agosto de 1932, por meio da qual as republicas do continete americano, a proposito da pendencia paraguayo-boliviana, affirmaram o principio do não reconhecimento de regiões que não fossem obtidas por via pacifica, e não-validade de acquisições territoriaes, effectuadas por meio de occupação, ou conquista, a força de armas."

Empresta-se tanto maior significação ás palavras do sr. Gomez, quanto em numerosas republicas da America, a principiar pelos Estados Unidos e a acabar pelo Brasil e pela Argentina, vivem colonias numerosas de trabalhadores de origem italiana, e parte das populações é de origem africana.

Secção Economica do DIARIO CARIOCA
Direcção, F. J. TEIXEIRA LEITE

Diario Economico

NOTA DO DIA

A INDIGENCIA MENTAL DOS DIRIGENTES DA LIGHT

Um dos mais autorizados publicistas a soldo da Light declarou de uma feita que a poderosa empresa canadense se achava em estado de miseria organica, dada a reducção verificada nas suas rendas com a extincção dos pagamentos em ouro.

A verdade é muito outra. A empresa continua prospera e rica. Seus dirigentes é que se debatem na mais profunda indigencia mental. A campanha contra a construcção da usina do Salto é disso prova concludente.

Até cerca de dez annos passados o prestigio da Light no Brasil era grande. Era essa companhia olhada com respeito e acatada como um dos elementos de progresso do paiz.

O sr. Alexandre Mackenzie, que orientava os seus negocios, tinha amigos nos nossos melhores meios sociaes e technicos, onde todos o ouviam com a attenção de que era merecedor.

Com a retirada do sr. Mackenzie veiu para a direcção dessa empresa o sr. H. Couzens, ex-membro da Ontario Hydro-Electric Commission e da Toronto Transit Commission e desde então começou o declineo da Light & Power. Homem irascivel, anti-social, sempre enjaulado em um gabinete, que destôa dos magnificos escriptorios da Companhia, classificando todos os brasileiros de "silly natives" — resolveu administrar, com despotismo dentro da sua empresa, e impor, ao governo e ao povo, os seus pontos de vista, sem explicações ou desculpas, arbitrariamente, usando todos os meios, da intriga e da calumnia ao suborno"

Um exemplo typico da falta de habilidade dos actuaes dirigentes da Light está no caso da construcção da usina do Salto.

Apresentada a sua proposta, a qual, diziam elles, fôra cuidadosamente estudada e representava um preço de sacrificio, foi a mesma analysada pelos technicos da E. F. Central do Brasil que chegaram á conclusão de que era mais conveniente ao governo construir a sua propria usina.

A Light pediu vista dos pareceres e apresentou dois memoriaes technicos, assignados pelo commandante Aragão, um dos seus directores nacionaes, os quaes não destruiam as conclusões dos engenheiros da Central.

Evidentemnte, é natural que uma via ferrea electrificada tenha a sua installação geradora de energia, embora existam outras, para fins diversos, nas vizinhanças. Encontram-se exemplos semelhantes nos Estados Unidos, na Europa e mesmo no Brasil.

O sr. Couzens e o seu grupo julgaram entretanto que a execução da usina do Salto seria uma affronta á Light e iniciaram uma das campanhas mais baixas e infames que têm surgido na imprensa do Rio de Janeiro.

Inventaram argumentos: clausula ouro, proposta illegal, falta de estudos, falta de publicidade, serviços extras exaggerados, etc., etc., dando a entender ao publico de que os technicos e funccionarios do Ministerio da Viação e o proprio ministro e tambem os do Ministerio da Fazenda haviam resolvido tão importante caso sem estudos basicos e portanto insinuando serem pessoas incompetentes, sem criterio, levianas e mesmo deshonestas.

Não satisfeita com isso inventou as conferencias no Club de Engenharia mandando os seus agentes de publicidade, professor Dulcidio Pereira e Kulnig levantarem discussões, promoverem a desharmonia na classe dos engenheiros, com o unico fim de fazer escandalo, confusão e prejudicar o andamento do processo para a construcção da usina.

Todo esse machiavelismo falhou, o resultado foi a Light chamar contra si a animosidade de todos a quem aggrediu e do publico em geral.

Houve peor ainda. **A discussão, tendo começado com o caso restricto da usina da Estrada, se generalizou e vieram á baila outros aspectos da questão como: illuminação publica do Rio de Janeiro e fornecimento de energia a departamentos do governo pela Central, determinação do custo do K.W.H. e dos capitaes investidos em industrias electricas, tarifação da energia electrica no Districto Federal, para que a Light baixe seus preços, methodos de contrôle das empresas electricas, etc.**

Em resumo o resultado da campanha promovida pela Light contra a usina do Salto foi chamar a si a desconfiança do governo e fazer surgir discussões, em torno de pontos de interesse vital para a Companhia e que ainda não tinham despertado o interesse do nosso meio.

Uma Companhia que obteve tantos lucros em nosso paiz devia consideral-o.

O facto de não termos ainda attingido ao desenvolvimento industrial da America do Norte e da Inglaterra não é motivo para sermos classificados de "silly natives". O sr. Couzens não deve se esquecer de que é do nosso povo que sáem os lucros da sua empresa, como delle saiu grande parte do seu capital e assim, não é admissivel que continue a insultar os nossos dirigentes, os nossos technicos, os nossos funccionarios governamentaes sómente porque discordam da sua opinião.

O PROBLEMA DA SIDERURGIA

O problema da siderurgia é incontestavelmente um dos de maior relevancia para a economia brasileira. Avaliando exactamente a sua importancia, o sr. Getulio Vargas, desde os tempos do Governo Provisorio, lhe dedicou o melhor de sua attenção. Ainda ha poucos dias, na sua viagem a Minas, o presidente da Republica fez questão de assistir a collocação da primeira pedra da grande usina siderurgica da Companhia Belgo-Mineira, que constitue o inicio da industria pesada no Brasil. Acompanhou o sr. Getulio Vargas a Monlevade, onde será installada a primeira grande usina siderurgica no paiz, o sr. Euvaldo Lodi, que teve tão grande e definitiva participação na Constituinte na elaboração das leis que dizem respeito aos productos do sub-sólo. O illustre vice-presidente da Camara dos Deputados é um perfeito technico em siderurgia. Dahi o presidente da Republica o ter encarregado de responder, em seu nome, aos discursos dos directores da Belgo-Mineira. O sr. Euvaldo Lodi produziu uma oração admiravel, abordando todos os pontos do problema, com a autoridade que lhe dão os seus conhecimentos da materia.

* * *

UMA GRANDE FABRICA DE CIMENTO NA PARAHYBA

BELLO HORIZONTE, 6 — Em Granjas Reunidas, realiza-se, amanhã, a inauguração da usina de beneficiamento de algodão, com capacidade para uma producção inicial de 50 fardos diarios.

O acto inaugural não terá a presença do conde Dolabella, que se acha em João Pessôa, na Parahyba, onde amanhã esse industrial brasileiro presidirá á inauguração de uma grande fabrica de cimento para uma producção annual de 2.000.000 de saccos, industria esta que elle lançou e organizou em condições que asseguram completo exito para abastecer o Nordéste da Republica.

UM CREDITO PARA O BRASIL

E' de um milhão de libras

LONDRES, 6 (U. P.) — Segundo informa o "Financial News", de accôrdo com termos do que foi combinado ha alguns mezes, um grupo de bancos de Londres, chefiados pelos dos srs. Rothschild, abrirá um credito de um milhão de esterlinos, a tres mezes de prazo, ao governo brasileiro, para pagamento de dividas commerciaes em atrazo, na importancia de seis milhões de libras. Accrescenta que embora o credito seja aberto por prazo muito longo, em relação ao que é da praxe, o reembolso começará quasi que immediatamente, em prestações mensaes.

Diz saber que o credito dimana de grande numero de bancos por acções e de casas bancarias, explicando que a transacção estava combinada para fins de agosto ultimo, mas foi adiada devido á reunião de dados, agora quasi concluida.

* * *

O VALOR DO MARCO

BERLIM, 6 (A. B.) — Vigoraram, hontem, as seguintes cotações do marco, sem garantias: 40.22 sobre Nova York; 608.5 sobre Paris; 59.45 sobre Amsterdam e 12.30 sobre Londres. Em Paris, a libra esterlina foi cotada a 75.00, e o dollar a 15.17.

* * *

BOLETIM DIARIO DE INFORMAÇÕES ECONOMICAS

Communicado do Escriptorio de Informações do Departamento Nacional da Industria e Commercio:

UM EMPRESIMO PARA O MUNICIPIO DE ILHÉOS

O governo da Bahia acaba de autorizar o municipio de Ilhéos a contrair um emprestimo de 2.500 contos para serviços de saneamento, liquidação de dividas e construcção de obras. Deste modo ficará esse municipio habilitado a: construir um mercado; sanear os bairros de Gameleiro, Opaba e Lavadouro da cidade; a liquidar as quotas das dividas ao Thesouro do Estado até 31 de dezembro ultimo, mediante a construcção, até o valor de 300 contos, com que se quita das referidas quotas, de um predio para quartel e cadeia; a unificar a divida fluctuante municipal; a auxiliar com 200 contos a Escola Profissional que o Estado vae installar ali. O Estado dará sua garantia fiduciaria ao emprestimo.

AMPARO A' INDUSTRIA DE PESCA NA BAHIA

O Estado autorizou a criação na capital, em locaes que melhor attendam ás conveniencias do commercio do pescado, quatro entrepostos officiaes, aos quaes será levado obrigatoriamente, todo o producto pescado e destinado á alimentação publica. Nesses entrepostos será o pescado rigorosamente inspeccionado, pesado e classificado. Fóra dos entrepostos, a venda sómente poderá ser feita, em peixarias localizadas em diversos pontos da capital, ficando isenta, pelo prazo de cinco annos, de todos os impostos estaduaes e municipaes, a primeira peixaria que se installar em cada districto urbano ou suburbano na capital.

A CONSTRUCÇÃO DO PALACIO DA JUSTIÇA DA BAHIA

O governo do Estado da Bahia está autorizado, pelo decreto 9.669, de 13 de agosto ultimo, a contrair um emprestimo até a quantia de 20.000 contos de réis, podendo para isto emittir apolices, destinando o seu producto, especialmente á construcção do Palacio da Justiça, do Instituto da Educação, de seu Theatro moderno, e á liquidação ou consolidação da divida fluctuante, liquida e certa, cujo pagamento já estiver empenhado ou depender da abertura do credito.

PELOS ESTADOS

FORTALEZA, 5 (E. I.) — Pauta dos generos, de 2 a 7 de setembro: aguardente, litro 1$500; algodão em pluma typo um a nove e não classificados, kilo 3$100; algodão em caroço, kilo $900; caroço de algodão, kilo $130; farelo de caroço de algodão kilo $080; fiado ou estopa de algodão kilo 2$; fio de algodão kilo 4$500; linter, kilo 1$; redes de tecidos de algodão, kilo 5$; torta de caroço de algodão kilo $150; amido ou polvilho, kilo $450; arroz, kilo $600; café, kilo 1$600; carnaúba, cera de carnaúba, kilo 10$600; pó de cera de carnaúba kilo 5$500; velas de cera de carnaúba kilo 4$500; couros espichados kilo 3$800; couros salgados kilo 2$; verdes, kilo 2$; couros curtidos, sola, kilo, 6$; farinha ou apara de mandioca kilo $300; feijão kilo $300; fumo em rolos kilo 3$500; milho kilo, $100; oleos vegetaes, de caroço de algodão, litro $700; oleo de côco babassú 2$200; pelles, de cabra, kilo 1$800; pelle de carneiro kilo 7$800; pelles de animaes sylvestres kilo 7$; pelles curtidas com ou sem cabello kilo 8$; rapaduras kilo $500; sementes de mamona kilo $600.

NATAL, 5 (E. I.) — Cotação do dia 4, para os artigos de exportação: algodão em pluma, Seridó, 3$800 a 4$200; Sertão 3$700 a 4$; Matta 3$400 a 3$800; assucar crystal 1$200; demerara $900; bruto $600; borracha 1$; caroço de algodão 7$; cera de carnaúba, olho, 6$; palha 4$500; couros bovinos espichados 2$800; meio sal 2$500; salgados 2$; salmourados 1$200; paina, $900; pelles de caprinos 7$; lanigeros 6$; semente de mamona $300.

RECIFE, 5 (E. I.) — Assucar: não houve entrada; embarcado para o Sul 4.267 saccos; para consumo da capital 250.900 saccos; stock, não houve notificado. Algodão: não houve entrada; embarcado para o Sul 124 fardos; cotação, sem alteração para esse producto. Café, milho, feijão e demais productos, as mesmas cotações anteriores.

MACEIO', 5 (E. I.) — Movimento do dia 3: exportação para o Sul, tecidos, 134 fardos; assucar, 750 saccos; entrada de pequena cabotagem, côcos, frutos 78$400; farinha de mandióca, 30 saccos.

ARACAJU', 5 (E. I.) — O mez de agosto encerrou-se nesta praça com os seguintes stocks: assucar 2.593 saccos; couros seccos salgados 900 couros; algodão em rama 2.077 fardos; bebidas 2 caixas; tecidos de algodão 239 volumes; fumo em corda 535 rolos; com as seguintes cotações: $516, kilo de assucar: 2$; couros seccos salgados; 3$200, algodão em rama 4$; tecidos de algodão; 1$333 fumo em corda. Foram exportados: tecidos de algodão, 63 fardos no valor de 13:056$000.

CURITYBA, 5 (E. I.) — Não houve alteração nos preços dos artigos de exportação e importação.

Informações Financeiras e Commerciaes

CAMBIO

LIBRA, 58$403

O mercado de cambio official hontem, abriu e financiava em condições estaveis. No serviço de cobranças, o Banco do Brasil deu para cobranças a taxa de 58$403 por libra, para o bancario e a de 57$570 para o particular. A péseta á vista se cotava a 1$615, a lira a 4$740, bases em que deixamos ficar o cambio official, no primeiro periodo de seus trabalhos.

Reabriu e fechou inalterado.

A TABELLA OFFICIAL AFFIXADA PELO BANCO DO BRASIL FOI A SEGUINTE

A 90 d|v. — Londres. 58$403.

A' vista — Londres. 58$570; Nova York. 11$830; Paris, $780; Suissa. 3$850; Allemanha. réis 4$740; Italia. $965; Portugal $530; Hespanha. 1$615; Belgica. ouro. 1$990; Buenos Aires. papel. 3$430; Montevidéo. 5$350 e Hollanda. 7$980.

Cabogramma — Londres. réis 58$681.

AS TAXAS DE COMPRAS DE COBERTURAS FORAM AS SEGUINTES

A 90 d|v. — Londres. 57$570 e Nova York. 11$550.

A' vista — Londres. 57$770; Nova York. 11$630; Paris. $765; Italia. $945; Allemanha. 4$560; Portugal. $520; Hespanha. réis 1$585; Hollanda. 7$850; Suissa. 3$780; Belgica. ouro. 1$940; Buenos . papel. 3$300 e Montevidéo. 5$050.

Cabogramma — Londres. réis 57$870 e Nova York. 11$660.

OURO FINO

O Banco do Brasil comprou a gramma de ouro fino na base de 1.000|1.000 em barra ou amoedado, ao preço de 20$850.

CAMBIO LIVRE

Libra, 92$600 — Dollar, 18$730

O mercado monetario liberado. hontem. se apresentou regulando estavel e em remessas os bancos iniciaram os saques por libra a 92$600 e por dollar a 18$720. As compras eram feitas a 91$600 e a 18$520 respectivamente. Os negocios fechados foram regulares, mantendo-se o escudo a $844 á vista. o shilling austriaco a 3$600, a lei a $202 e florin a 12$630. condições em que ficou no primeiro encerramento, sem maior movimento de negocios e calmo. Reabriu e fechou. inalterado.

AS TAXAS DE CAMBIO LIVRE AFFIXADAS PELOS BANCOS ESTRANGEIROS FORAM AS SEGUINTES

A 90 d|v. — Londres. 92$500; Nova York. 18$740 e Paris, réis 1$235.

A' vista — Londres. 92$500 a 92$600; Nova York. 18$720 a 18$760; Allemanha. 7$500 a 7$560; Paris. 1$234 a 1$237; Italia. 1$535 a 1$545; Portugal. $844 a $846; provincias, $848 a $850; Hespanha. 2$560 a 2$580; provinvias, 2$565; Hollanda. 12$630 a 12$780; Belgica. ouro. 3$145 a 3$165; Suecia. $633; Suecia, 4$800; Suissa. 6$085 a 6$120; Slovaquia. $790; Austria. 3$600; Rumania. $202; Buenos Aires. papel. 5$020 a 5$030; Montevidéo. 7$500; Dinamarca. 4$160; Compensação. 5$900; Registermark. 4$450; Japão. 5$460.

Cabogramma — Londres. réis 92$700; Nova York. 18$780 e Paris. 1$239.

CAMARA SYNDICAL

Curso de cambio official e livre

A' vista — Londres. 58$602 e 92$475; Paris. $765 e 1$232; Italia. 1$533; Allemanha. 7$480; Portugal. $847; Belgica. ouro. 1$940 e 3$142; Hespanha. 1$615 e 2$552; Suissa. 6$088; Slovaquia. $500 e $788; Nova York. 11$830 e 18$680; Buenos Aires. papel. 3$430 e 4$823; Registermark. 4$450; Austria. 3$600; Japão. 5$495; Hollanda. 12$635; Verceehmurgsmark. 4$671 e 5$894 e Unterstuetzungsmark 6$749.

MOEDAS

Libra (papel). 93$600; dollar (papel). 19$095; franco (papel). 1$250; escudo (papel). $860; escudo (prata). $870; peseta (papel). 2$010; lira (papel) 1$361; franco suisso (papel) 6$000; peso uruguayo (papel). 7$692; peso argentino (papel), 5$045; peso argentino (prata), 5$134; Reichsmark. (papel). réis 6$895; reichsmark (prata). réis 6$900.

TITULOS

Regulou, hontem, o mercado de titulos, com maior actividade cujos negocios careceram de importancia e em condições firmes. Ficaram as apolices da União em baixa e mal collocadas bem assim as municipaes, porém, as de 1931, regularam melhoradas. Todos os demais valores, ficaram sem interesse, como se vê a seguir:

VEUDAS EFFECTUADAS HONTEM

303 Obrigações do Thesouro 1930, 996$; 2 Obrigações Minas, 9 %, 200$, 194$; 10 Obrigações Minas, 9 % 500$, 487$; 40 Obri-25 Obrigações Minas, 9 % .... 1:000$, 984$; 10 Diversas Emissões, Nom., 7753; 100 Diversas Emissões, Nom., 7760; 69 Diversas Emissões Port., 7763; 1 Diversas Emissões, Port., 777$; 1 Reajustamento 8 %, 500$ com 2 coupons, 370$; 24 Reajustamento, de 1:000$, com 2 coupons, 760$; 20 Municipaes, 1917, Port., 147$; 178 Municipaes, 1935, Port., 171$; 10 Municipaes, 1935, Port., 172$; 100 Municipaes, 1999, Port., 171$; 25 Municipaes, 1931, Port., 177$; 10 Municipaes, 1931, Port., 17$; 6 Municipaes, 1931, Port. 180$; 1 Bello Horizonte, 7 %. 720$000.

ACÇÕES

140 Banco Mercantil, 500$; 90 Banco dos Funccionarios, 51$000.

ALVARA'

2 Geraes, 775$; 5 Diversas Emissões, 773$; 90 Diversas Emissões, Port. 773$000.

CAFE'

TYPO 7, 11$400

O mercado desse producto, hontem, abriu e regulava firme, com animado movimento de negocios. Na tabôa, foi affixada a cotação de 11$400 por 10 kilos, do disponivel do typo 7, e na abertura venderam-se 2.618 saccas. Durante o dia os negocios attingiram o numero de 3.612 saccas, num total de 6.230, contra 7.640 ditas de vespera. As entradas foram de 6.680 saccas e os embarques de 7.614 ditas, tendo fechado o mercado firme e com as cotações em alta.

COTAÇÕES POR 10 KILOS

Typo 3, 13$400; typo 4, 12$900 typo 5, 12$400; typo 6, 11$900; typo 7, 11$400; typo 8, 10$900.

Pauta semanal, 1$150 por kilogramma: Imposto do Estado de Minas 3$000; Idem, do Rio de Janeiro, 5$000.

MOVIMENTO ESTATISTICO

ENTRADAS:

Leopoldina (Minas 2876 e Rio 1474, num total de 4.350.

Maritima (Minas, Rio e São Paulo 2316), num total de . . 2.528.

Armazem Reg: Flum: "Rio", 845; Armazem Reg: Espirito Santo, 834; Armazens Regs: Mineiros 123, num total de 8.680

Idem, anno passado 10.909: Desde o 1º do mez 40.664, numa média de 8.132; Do 1º de julho 676.355, numa média de 10.094. Do 1º julho anno passado, .. . 568.162.

Café revertido ao stock, desde o 1º de julho: 1.976 saccas.

EMBARQUES:

America do Norte 3.250; Europa 3.125; Cabotagem 1.239, num total de 7.614.

Idem, anno passado 3.188; Desde o 1º do mez, 41.308; Do 1º de julho 584.736; Idem, anno passado 221.641, tendo em stock 729.269.

Menos consumo local do dia 5-9-35 500.

EXISTENCIA:

Tendo em existencia 728.769.
Idem, anno passado 816.644.

CAFE' A TERMO

Pregão Unico

MEZES — VENDEDOR — COMPRADOR E DIFFERENÇA

Setembro 14$275 e 11$150, subiu $75; outubro 11$400 e 11$325 subiu $50; novembro 11$500 e 11$450, subiu $125; dezembro 11$500 e 11$475, subiu $150; janeiro 11$475 e 11$425, subiu $75 e fevereiro 11$500 e 11$425, subiu $75.

Vendas: 3.000 saccas. Posição firme.

ASSUCAR

O mercado de assucar, hontem na abertura de seus trabalhos se revelou funccionando frouxo.

Nas cotações reinantes não houve quasquer modificações a se registrar e os negocios effectuados foram limitados.

Fechou este mercado, inalterado.

MOVIMENTO ESTATISTICO

Entraram: 34 003 saccos; sairam 2.500, ficando em stock 70.543 ditos.

COTAÇÕES POR 60 KILOS

Branco crystal de Campos .. 49$500 a 50$500; Demerara 46$ a 47$; Mascavos 39$ a 40$.

ALGODÃO

O mercado algodoeiro, hontem abriu e regulava frouxo. Verificaram-se operações de maior vulto, sobre o genero em rama, tendo as cotações vigorado nos limites anteriores.

Fechou o mercado inalterado.

MOVIMENTO ESTATISTICO

Entradas 545; sairam 722 fardos e ficaram em stock 5.848 ditos.

COTAÇÕES POR 10 KILOS

Seridó: typo 3, 50$ a 51$; typo 5, 49$ a 49$500; Sertões: typo 3, 48$ a 49$; typo 5, 46$ a 47$; Ceará: typo 3, nominal, typo 5, 45$ a 46$; Mattas, typo 3 nominal; typo 4, 43$ a 44$; Paulistas: typo 3, 51$; typo 5, 47$.

CARNES

MATANÇA DE SANTA CRUZ

Bois: 278; vitelas, 32; porcos 18 e carneiros 6.

VENDIDOS:

Bois 277; vitellas 31 3|4; porcos 8 e carneiros 6.

PREÇOS:

Rezes 6; vitellas 1$400; suinos 2$800 e caprinos 2$500.

CEREAES

COTAÇÕES SEMANAES

ARTIGOS

Arroz:		
	Por 60 kilos	
Agulha amarellão	62$000	64$000
Dito esp. (brilhado)	64$000	66$000
Dito, 1ª (brilhado)	56$000	59$000
D[ito], especial. .	58$000	60$000
Dito, de 1ª . .	54$000	56$000
Dito, de 2ª . .	48$000	50$000
Dito, de 3ª . .	40$000	42$000
Japonez, especial	48$000	50$000
Dito, de 1ª . .	43$000	45$000
Dito de 2ª. . .	38$000	40$000
Dito, de 3ª . .	33$000	35$000
Sanga	16$000	18$000
Alfafa:		
		Kilo
Nacional. . . .	$420	$440
Estrangeira. . .	$420	$440
		Kilo
Amendoim:		
Em casca	19$000	22$000
Alhos:		
		Cento
Nacionaes . ..	8$000	10$000
Estrangeiros . .	14$000	16$000
Alpiste:		
		Kilo
Nacional	1$050	1$100
Bacalháo:		
	Por 58 kilos	
Especial	240$000	250$000
Superior. . . .	220$000	225$000
Escamado . . .	170$000	175$000
Banha:		
		Caixa
De P. Alegre .	198$000	218$000
Da Laguna. . .	196$000	200$000
De Itajahy . .	200$000	215$000
Batatas:		
		Kilo
Do Interior . .	$700	1$000
Do Sul	$450	$800
Cebolas:		
		Caixa
Nacionaes . .	36$000	43$000
Ervilhas, kilo .	2$600	2$800
Farinha:		
	Por 50 kilos	
De mandioca:		
Especial . . .	19$000	17$5000
Fina	17$000	17$500
Entre-fina . . .	13$000	13$500
Grossa	11$500	12$000
Feijão:		
	Por 60 kilos	
Preto, especial .	27$000	36$000
Dito [illegible] . . .	22$000	25$000
Branco, graudo e miudo. . . .	22$000	50$000
Manteiga, novo.	62$000	64$000
Mulatinho, novo	28$000	30$000
Fradinho, nacional	38$000	40$000
Grão de bico, kilo.	2$400	2$600
Lentilhas, 60 kilos	40$000	42$000
Linguas:		
		Uma
Defumadas. . .	2$200	3$000
Lombo:		
		Kilo
De porco, salgado, mineiro .	1$800	1$900
Dito do Sul . .	1$300	1$500
Erva:		
Matte, kilo. . .	$850	$900
Manteiga:		
Do Interior . . .	4$800	5$400
Do Sul	Não ha	
Milho		
	Por 60 kilos	
Catteto, vermelho	15$500	16$000
Dito amarello .	14$500	15$000
Dito mesclado .	13$500	14$000
Polvilho:		
Do Norte, kilo.	$550	$650
Do Sul, kilo. .	$450	$500
Tapioca, kilo. .	$600	$700
Toucinho:		
Mineiro, kilo . .	2$400	2$600
Paulista, kilo .	2$800	2$900
Fumeiro, kilo .	2$800	2$900
Xarque:		
		Kilo
Puras mantas:		
Rio da Prata . .	Não ha	
Nacional	2$400	2$500
Patos e mantas:		
Mineiro. . . .	1$900	2$200
Do Sul. . . .	2$100	2$400
Fubá:		
	Por 20 kilos	
Mimoso	11$500	12$000
Entre-fino . .	20$500	22$500

Movimento dos Vapores

VAPORES A ENTRAR

DA EUROPA PARA O RIO DA PRATA	
Hamburgo e esc., "Almi-Genova e esc., "Florida"	7
Antuerpia e esc., "Persier"	9
Havre e esc., "Lipari"	11
Stockholmo e esc. "Brasil"	12
Trieste e esc., "Netpunia"	12
Hamburgo esc., "Espana"	14
DOS ESTADOS UNIDOS	
N. Orleans e esc., "Deland"	10
N. York, e esc., "W. World"	13
Idem, "Vinland"	15
DE CABOTAGEM	
Idem, "Santos"	7
Tutyoa e esc., "Mantiqueira"	7

VAPORES A SAIR

PARA A EUROPA DO RIO DA PRATA	
Southampton e esc., "Almanzora"	8
Londres e esc., "Afric Star"	8
Hamburgo e esc., "Alcyone"	9
PARA OS ESTADOS UNIDOS POR CABOTAGEM	
Idem, "Taquary"	7

"Futurista"

6 peças por 150$000

1 sofá e 2 poltronas. 85$
1 cadeira de balanço 33$
1 mesa de centro .. 25$
1 cesta para papeis . 7$

"Casa Flôr"
MOVEIS DE VIME, JUNCO E AÇO
CESTAS E BRINQUEDOS
Casa Flôr Praça Tiradentes, 50
Telephone, 22-3703 - RIO

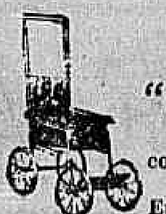

A maior fabrica do BRASIL, o melhor MAGAZINE em preços e modelos elegantes — Façam uma visita

"Offerta Especial"
Cadeirinha de panno, couro, c|braços nickelados, 60$000.
Em vime, o mesmo Modelo, por 55$000

SÃO PAULO
R. LIBERO BADARO', 4
AV. TIRADENTES, 282

"Carrinhos para Bebé..."
A partir de 100$000 V. S. encontrará o maior sortimento no genero.
Assombroso! c| mollas especiaes, 150$000.

Visitem nossas exposições, verificando nossas especiaes offertas. Prompta entrega aos pedidos acompanhados das respectivas importancias, sem despesas de acondicionamento e entrega — Peçam catalogos com preços

O ORÇAMENTO MUNICIPAL E O SYNDICATO DOS LOJISTAS

A LEI DE LUVAS — UMA COOPERATIVA DE SOCCORROS

Na ultima assembléa do Syndicato dos Lojistas, foi presente um officio da Associação Commercial communicando o funccionamento, em caracter permanente, de uma commissão pela mesma nomeada para estudo da proposta orçamentaria municipal, e pedindo suggestões, em cooperação com a mesma commissão. O sr. presidente commentou que o Syndicato tambem se estava occupando do assumpto, desde o inicio, mediante commissão designada para estudo da proposta orçamentaria e opportuna apresentação de suggestões ao legislativo municipal. Os estudos da commissão já se encontram concluidos, devendo ser levados na proxima sexta-feira á deliberação do Conselho Consultivo do Syndicato, para posterior encaminhamento á Camara Municipal.

LEI DE LUVAS

Foram objecto de apreciação e commentario mais duas victorias alcançadas por associados do Syndicato, no fôro desta capital, com fundamento na lei de luvas, conforme communicação escripta que a respeito fez á directoria o advogado do Syndicato, dr. Moreira de Azevedo. Os associados Saul Alhadeff e Freitas e Gonçalves pleitearam a renovação dos seus contratos de sub-locação com fundamento na lei, tendo tido sentenças favoraveis do meritissimo juiz da 2ª Vara Civel, o qual reconheceu o direito dos sub-locatarios e repelliu como invallidas e inoperantes as propostas de terceiros apresentadas pelo sublocador na base do dobro do aluguel pleiteado, como tambem contra-propostas por este formuladas posteriormente. E' mais uma victoria da lei de luvas, que cada vez mais affirma a sua virtualidade protectora, infundindo confiança ao commercio.

A COOPERATIVA DE SEGUROS

Depois de tratar de varios casos que interessam directamente aos lojistas, a assistencia discutiu a Cooperativa de Seguros, iniciativa victoriosa do Syndicato.

Essa cooperativa é de seguros contra accidentes de trabalho em favor dos seus associados. O capital para a Cooperativa já está quasi inteiramente subscripto, devendo dentro de alguns dias ser atacada a parte propriamente de organização. Para este fim a directoria delegou, na reunião de que tratamos, poderes ao director dr. Jorge Amaro de Freitas para promover as preliminares dessa oganização, de modo que a cooperativa esteja fundada dentro do mais breve tempo possivel, offerecendo as suas vantagens aos associados que porventura ainda não tenham feito os seus seguros.

Vida Operaria

SYNDICATO DOS ELECTRICISTAS DO DISTRICTO FEDERAL

São convidados todos os associados deste syndicato, á comparecerem á sessão solenne que será realizada hoje, na séde social, ás 18 horas.

QUER GANHAR SEMPRE NA LOTERIA?

A ASTROLOGIA offerece-lhe hoje a RIQUEZA. Aproveite-a sem demora e conseguirá FORTUNA e FELICIDADE. Orientando-me pela data de nascimento de cada pessoa, descobrirei o modo seguro que com minha experiencia todos podem ganhar na loteria sem perder uma só vez. Mande seu endereço e 600 réis em sellos, para enviar-lhe GRATIS "O SEGREDO DA FORTUNA" - Milhares de attestados provam as minhas palavras. — Meu endereço: Prof. PAKCHANG TONG. Gral Mitre 2241 - Rosario (S. Fé) - (Rep. Argentina)

COM O BRILHO MAIS ASSASSINO DOS SEUS OLHOS NEGROS... em

Caliente

Vae *"accender a fogueira no teu coração"*... Com a ajuda de "muchachas" lindas — Rumbas sacolejantes — E outras calorias!..

UM FILM DA "WARNER BROS. FIRST NATIONAL"

PAT O' BRIEN — GLENDA FARRELL — Ed. HORTON

ODEON Segunda FEIRA

MARITIMAS

VARIAS NOTICIAS

São esperados amanhã, sem hora determinada, os paquetes "Santos", "Campos Salles" e "Aspirante Nascimento", aquelle procedente do Norte e os demais do Sul do paiz.

— Está marcada para a proxima segunda-feira, ás 18 horas, uma assembléa extraordinaria dos associados do Syndicato dos Pilotos e Capitães da Marinha Mercante, cuja ordem do dio é a seguinte: "Etapa pleiteada pela Federação dos Maritimos e assumptos geraes".

— Com destino aos portos do Norte até Belém, zarpa hoje, ás 14 horas, do armazem 11 do Cáes do Porto, o paquete "Pedro II" do commando do capitão José Guerreiro Floquet.

— Na madrugada de antehontem houve um principio de incendio nas officinas de Mocanguê, na parte onde está installado o ambulatorio, não tendo attingido o archivo. O fogo foi immediatamente abafado, não tendo o sr. Graça Aranha mandado instaurar o competente inquerito.

— De regresso de portos europeus, chegou hontem o "Almirante Alexandrino", que como vem acontecendo ultimamente, trouxe pouca carga e passageiros para o nosso porto.

NO MUNDO ESPIRITA

CONGREGAÇAO ESPIRITA FRATERNIDADE

Por intermedio do DIARIO CARIOCA, a directoria desta Congregação convida os seus associados a comparecerem á reunião deliberativa que se realizará amanhã, ás 18 horas, em sua séde social.

Nessa reunião serão tratados os seguintes trabalhos: problema escolar e assumptos geraes.

Uma scena chocante da vida real

NA GARE D. PEDRO II, VAE MORRENDO, AOS POUCOS, A' MINGUA DE RECURSOS, UM CASAL DE MENDIGOS

A cidade "Maravilhosa" offerece-nos, diariamente, nos seus multiplos aspectos, os quadros mais dolorosos de miseria humana.

Esses quadros, que compungem a alma do povo, são contemplados, em toda parte, vistos por toda a população, menos pelos poderes publicos, que até hoje não encontraram um meio de alliviar os soffrimentos dessa gente desprotegida da sorte, que por ahi vive as despensas das almas caridosas.

Na gare D. Pedro II, encontram-se, ha varios dias, dois mendigos, um homem e uma mulher que ali aguardam um soccorro que não chega.

Elle chama-se Sebastião Severino. E' moço ainda. Pelo seu aspecto de magreza, cadaverico mesmo, parece ester tuberculoso.

Veiu de Juiz de Fóra na esperança de ser hospitalizado no Rio.

Ella, é a domestica Quiteria de Souza, já edosa, apparentando 60 annos. Veiu de Belém, alimentando a mesma esperança do seu infortunado companheiro.

Ao desembarcarem, alojaram-se ali.

E até quando ficarão, ali, aquelle casal de mendigos, offerecendo aos olhos da multidão, esse espectaculo tristissimo da vida?

Aos que não tiverem empregados

A Liga do Commercio do Rio de Janeiro previne, por nosso intermedio, aos seus associados que o Ministerio do Trabalho está exigindo que todo o commerciante que não tiver empregado, em seu estabelecimento commercial, deve fazer a devida communicação, á Directoria Geral do Departamento Nacional do Trabalho, para os effeitos legaes.

O requerimento, com que os negociantes devem fazer a alludida communicação, é sellado com uma estampilha federal de 2$000 e um sello de Educação e Saude Publica, e dirigido ao Departamento Nacional do Trabalho, á rua do Senado n. 233, 1º andar.

a CHAVE DE VIDRO

no GLORIA SEG. FEIRA

RADIAL-FILMES APRESENTA NO METROPOLE

DOIS FILMES INEDITOS

O HOMEM QUE SABIA DE MAIS

OLHOS DO MAL

BUSTER CRABBE

Segunda-feira

EDNA BEST e PETER LORRE

Um drama de aventuras e espionagem policial

Improprio para crianças até 10 annos

AVENTURAS FINAES DE TARZAN

POLTRONAS 2$200
ESTUDANTES E CRIANÇAS 1$100

THEATRO MUNICIPAL

HOJE — A's 21 horas — HOJE

13.ª RECITA DE ASSIGNATURA

Em homenagem ao DIA DA PATRIA

I PURITANI

BIDU' SAYÃO

LANDI — DANISE — GALLO — DI LELIO

Regente: PADOVANI

PREÇOS DO COSTUME

GRANDE COMPANHIA

AMANHA — A's 15 horas — AMANHA

ULTIMA VESPERAL DE ASSIGNATURA

Em commemoração as Festas do DIA DA PATRIA

Em homenagem ao glorioso musico e compositor brasileiro CARLOS GOMES

F O S C A

CARMEN GOMES — REIS E SILVA — DANISE

FERRARI — LANSKOY

Regente: PADOVANI

PREÇOS DO COSTUME

HOJE e AMANHÃ ---- no ODEON e no IMPERIO

ULTIMOS DIAS — o mais bello film portuguez!

GADO BRAVO

Do BLOCO H. DA COSTA — com RAUL DE CARVALHO, NITA BRANDÃO, ARTHUR DA COSTA, MARIANA ALVES, OLLY GEBAUER e o comico SIEGFRIED ARNO

CONSELHOS DE BELLEZA

"CACOETES"

POR MYRIAM

O "cacoete" é sempre desagradavel para quem o observa. Chega a irritar. Ha senhorinhas que têm o costume de estar de quando em vez penteando o cabello. Nisso não ha nada de "terrivel" ou de desagradavel, indica apenas que a pessoa que o faz está muito preoccupada com a sua propria individualidade, sendo um flagrante testemunho de vaidade, fazendo com que se esqueçam de prestar attenção ás pessoas que a cercam.

Desde logo, ha legiões de jovens que brincam constantemente com seus collares e cintos. Collocam os dedos em tal ou qual botão, brincam com elle, torcem-no, a ponto de parecer que desejam arrancal-o.

E' agradavel contemplar u'a mão primorosa, mas nenhuma mão fica tão bonita como quando descansa no braço de uma cadeira ou na saia da pessoa. Mãos socegadas, tranquillas. Dedos dispostos com graça, munheca flexivel, braço commodo e descansado.

O nervosismo, demonstrado de qualquer fórma, distráe e cansa e termina por engendrar costumes excentricos. E qual o resultado? E' que no caminho que conduz á belleza se levantam obstaculos que o convertem numa estrada aspera e escabrosa.

RADIO

O Departamento de Propaganda transmittirá, hoje, o seguinte programma: ás 9 horas, em collaboração com a Radio Cruzeiro irradiação da parada militar que se realizará na praça Paris; ás 16 horas, em collaboração com a Radio Sociedade do Rio de Janeiro, irradiará o grande concerto Orpheonico que se realizará na Esplanada do Castello; das 18.45 ás 19.45 horas — "Hora do Brasil" — Hymno Nacional, pela banda do Batalhão de Guerra — Actualidades — Os Institutos Armados e a Unidade Nacional, pelo general Pantale o Pessôa. (6ª da série commemorativa do "Dia da Patria"); ás 19 horas — Retransmissão de Berlim — Saudação ao Brasil, pelo professor Leitão da Cunha — Musicas brasileiras pela pianista Ophelia Nascimento; ás 21 horas, em collaboração com a PRD-5 — Sessão solenne do Rotary Club; ás 22 1|2 horas, retransmissão de Washington (U. S. A.), do concerto musical da American Brazilian Association, sob a regencia do maestro brasileiro Burle-Marx.

RADIO SOCIEDADE MAYRINK VEIGA

Das 6.25 ás 8.15 horas — Das aulas de gymnastica; das 11 ás 13 horas — Programma das Donas de Casa; das 15 ás 16 horas — Discos; das 18 ás 18.45 — Discos; das 18.45 ás 19 1|2 horas — "Hora do Brasil" — das 19 1|2 ás 23 horas — Programma de studio com os artistas: Aurora Miranda, Antonio Claudio, Cyro Monteiro, Muraro, sua typica com Amalia Dias e Fernando Alvarez, Os 4 Diabos, Orchestra de Salão "Olha a onda" por Barbosa Junior; ás 19 1|2 horas — Folhinha do dia; ás 20 horas — Campeões da vida moderna; ás 20 1|2 horas — Parece mentira; ás 21 horas — Chronica da Cidade Maravilhosa; ás 21 1|2 horas — A Gorda e o Magro com Ismenia dos Santos e Barbosa Junior; ás 22 horas — Commentario nacional; ás 23 horas — Commentario internacional; das 23 ás 23 1|2 horas — Discos.

RADIO CRUZEIRO DO SUL

A's 8 1|2 horas — Irradiação da parada commemorativa, falando no microfone de PRD-2 o sr. Getulio Vargas; ás 10 1|2 horas — Hora dos bairros; ás 11 1|2 horas — Musica; ás 18 1|2 horas — Irradiação de um programma commemorativo, executado em California e transmittido por intermedio da Radio Bras...; ás 18.45 — "Hora do Brasil" — ás 20 horas — Orchestra de cord...; ás 20 1|2 horas — Aracy Côrtes, Carlos Galhardo, Orchestra Columbia; ás 21 horas — Rêde Verde Amarella — PRB-6, São Paulo que fala; ás 21 1|2 horas — PRD-2 — Rio que fala — Programma Memo com Baptista Junior; ás 21.45 horas — Carlos Galhardo, Aracy Côrtes, Linda Baptista, Fernando de Castro Barbosa e Orchestra Columbia; ás 22 horas — Linda Baptista, Fernando de Castro Barbosa, Conjunto Regional; ás 22 1|2 horas — Transmissão do concerto que se realizará em Washington pela Orchestra Philharmonica local sob a regencia do maestro brasileiro Burle-Marx; ás 23 horas — Programma offerecido pela "Esquina da Sorte" — Hora talisman.

RADIO EDUCADORA DO BRASIL

Das 10 ás 11 horas — Discos; das 14 ás 16 horas — Discos; das 17 1|2 ás 18.45 — Discos; das 18.45 ás 19 1|2 horas — "Hora do Brasil"; das 19 1|2 ás 20 horas — Discos; das 20 ás 20 1|2 horas — Discos; das 20 1|2 ás 23 horas — Transmissão do Studio do programma Trindades de Portugal, com o concurso de elementos de real valor artistico. Occupará o microphone o dr. Alves Prazeres, que dissertará sobre o 7 de setembro.

RADIO CLUB FLUMINENSE

Das 10 ás 11 horas — Supplemento portuguez; das 11 ás 12 horas — Programma Seculo XX dedicado ás moças; das 19.45 ás 22 horas — Musica seleccionada.

RADIO OFFICINA AVILA

concertos de radios; automovel proprio para attender dia e noite. Tel. 23-3129

RUA DO CARMO, 8

AS VESPERAES DE HOJE e AMANHÃ

A FESTA DA SAUDADE E O ENCERRAMENTO DA TEMPORADA JARDEL JERCOLIS, EM HOMENAGEM A' COLONIA PORTUGUEZA

Devendo embarcar para a Europa no proximo dia 15, Jardel Jercolis, o dynamico e arrojado emprezario patricio, encerrará amanhã a sua brilhante temporada de grandes espectaculos, que ha quatro mezes está cumprindo no theatro João Caetano.

O encerramento da temporada se dará com as ultimas representações da engraçadissima revista de Jorge Murad "De Ponta a Ponta", que ha dias está recebendo calorosos applausos do publico que para ali tem accorrido em massa. Serão portanto, entre hoje e amanhã realizadas seis sessões com "De Ponta a Ponta" pois, além das habituaes sessões nocturnas, serão realizadas duas vesperaes, as ultimas, hoje e amanhã, ás 3 horas.

SOBRADO

Precisa-se de um, para installar um Instituto de Belleza, no Centro da cidade. Informações pelo tel. 22-8597, Dona Esther

CAPRICHOS DA MODA

PARA A PRAIA...

Chegou a hora do banho: nossos filhos estão de "maillot".

O principio do dorso inteiramente nú é hoje de todo admittido; o "maillot" não comporta, pois, senão uma curta culotte, um "devant" muito chanfrado, retido no pescoço por duas tiras estreitas que se cruzam nas costas. Um menino bem banhado pelo sol poderá mesmo se contentar, para andar, de uma simples "tanga" — denominada "slip" em linguagem technica. Mas uma mocinha não deverá, sob pretexto algum, ir de dorso nú.

Ao sair dagua, de duas coisas uma: ou faz intenso calor, e nossos filhos se deixam assar e seccar ao sol, entendidos sobre a areia secca; ou corre ar um pouco fresco e elles envolvem-se bem confortavelmente em seus penteadores de banho.

Estes ultimos são de mangas compridas, talhados como "chambres" masculinos. Temol-os previsto em tecido de côr viva forrado de panno esponja branco.

Para voltar á casa ou ao hotel a menina passa sobre seu "maillot" uma saia plissada montada sobre elasticos ou abotôa de lado uma saia "portefeuille" de suspensorios. Essa saia completa-se — para os tempos sombrios — com um "cardigan", com uma "vareuse" ou com um pequeno manteau de tricot ou de flanella apropriado á saia.

THEATRO

O 3º ANNIVERSARIO DA CASA DO CABOCLO E' DEPOIS DE AMANHÃ

ESTRE'A DE ZE' DO BAMBO EM "SONHO DE CABOCLO"

Octavio França, um dos bons elementos da Casa do Caboclo, que vae ter forte actuação em "Sonho de Caboclo", a nova peça que sobe á scena na proxima terça-feira

Será commemorado depois de amanhã, com grandiosos festejos o 3º anniversario do theatro typico brasileiro que Duque fundou com os olhos fitos no engrandecimento do theatro nacional.

E' um acontecimento faustoso, que interessa todo o theatro nacional, por isso que todos os artistas e todas as figuras de projecção nos meios theatraes e de radio já adheriram ao espectaculo de gala em homenagem a d. Anna Amelia Carneiro de Mendonça e Olegario Marianno, padrinhos da Casa do Caboclo, que se realiza depois de amanhã ás 20.45, com a ultima representação de "S. Paulo Bandeirante".

Além dessa peça famosa, veremos depois de amanhã como reminiscencia os principaes quadros das peças de maior successo da Casa do Caboclo. Dentre outros, veremos no festival a eminente Italia Fausta, Hortensia Santos, Teixeira Armando Rosas, Noel Rosa, Mario Moraes, Dupla Preto e Branco, Benedicto Lacerda e seu conjunto e Lola Silva, a Princezinha do Radio. Terça-feira, será a sensacional "premiére" de "Sonho de Caboclo" o novo original sertanejo que irá substituir no cartaz, a peça de Duque, Miranda e Lyra.

Trata-se de um apanhado de coisas bonitas que evocam o sentimento e a alma do brasileiro como as suas canções mavosas, todas dolentes, sambas originaes, emboladas e cateretês, misturados com quadros de fantasia e cortinas e scetchs comicos de graça irresistivel, cantada e interpretada por Jurema de Magalhães, Mattinhos, Victoria Regia, Apollo Corrêa, Antonietta Mattos, Calheiros, Marchelli, Carmen Novarro, Arthur Costa, Tatuzinho e França. Estréa nessa peça o querido artista Zé do Bambo.

"MASCOTTE" CONTINUA A SUA MARCHA TRIUMPHAL, NO CARTAZ DO RIVAL THEATRO

Lisa Vanitek, que estreou com grande exito em "Mascotte"

Dulcina, a querida "estrella" patricia que já estão chamando de "dona do Rio e dos cariocas", a "mascotte" adoravel do theatro brasileiro, continua attraindo ao Rival Theatro as multidões que vão admirar-lhe o talento e a sua graciosa interpretação nessa linda peça do Oduvaldo Vianna e Cleomenes de Campos que se mantém em cartaz, victoriosamente.

Peça que agrada, pelas suas multiplas virtudes de emoção "Mascotte" é um adoravel passa-tempo que distrae e emociona e que proporciona agradaveis momentos.

Odilon vive a figura do "Mascotte", papel que marca a maior criação da sua carreira e no qual elle se conduz admiravelmente.

Aristoteles Penna faz um "garçon" engraçadissimo, assim como Elza Gomes compõe a figura que encarna com muito brilho.

Os demais interpretes vivem com felicidade os seus papeis, sendo certo que "Mascotte" está fazendo uma linda carreira. Hoje, a linda peça será apresentada em vesperal e em duas "soirées" elegantes, assim como amanhã.

TINTA BRASILIA

TYPO OFFICIAL

A MELHOR

AS NOVAS PEÇAS QUE VÃO SER REPRESENTADAS

Para attender ás centenas e centenas de perguntas que todos os dias, chegam a Dulcina e Odilon sobre o repertorio da companhia que ambos dirigem, aqui vão estas linhas explicativas. Dulcina e Odilon ainda têm para representar, nesta temporada um punhado de originaes de valor.

Assim, para não furtar o publico do prazer do conhecel-os todos já na outra semana "Mascotte" deixará o cartaz, para estrêar "Alegria de Amar" obra de grande valor, de Louis Verneuil, traduzida por Alberto de Queiroz.

Logo em seguida será montada "No Mundo da Lua" original de Marcel Achard. Em traducção de Carlos Bittencourt e Renato Alvim, teremos depois "Les amants Terribles" e "Liberté procisoire" de Michel Durand, traducção de Alberto de Queiroz. E outras peças ainda de egual valor, serão montadas.

A MATINE'E DE GALA HOJE, NO RECREIO

Teremos tres espectaculos de gala, realizando-se a "matinée" ás 14 horas, com os preços das localidades reduzidos.

Subirá á scena a peça "A Ballarina do Casino", de Freire Junior que hontem agradou em cheio ao publico que foi ao Recreio.

Alda Garrido "estrella" do apreciado conjunto tem optimas criações na nova burleta. Eva Todo, a querida actriz-ballarina interpreta a protagonista da "A Ballarina do Casino".

O COMMENTARIO DA NOITE

A Casa dos Artistas incluiu na commissão que vae represental-a no "Dia da Patria" o sr. Zubaiá Tamberlynk.

— Mas, que Patria commemora amanhã o seu dia? perguntava, hontem o Abbadie Faria Rosa ao actor Olavo de Barros.

Novas ideas para CROCHET

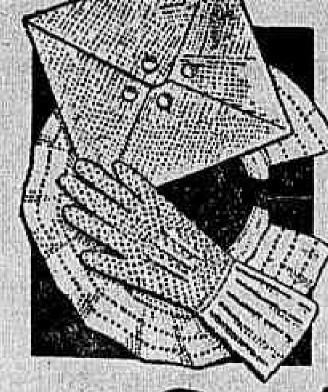

● Luvas em crochet são a ultima moda, e são tão faceis de se fazerem com linhas Crochet Mercer marca "Corrente", macias, resistentes e de côres firmes! No novo folheto "O Crochet de Hoje" encontram-se modernos modelos de bonitas luvas e golas. Se não encontrar este folheto em sua cidade, envie 800 réis em sellos á Machine Cottons, Caixa 641, Rio de Janeiro, e logo receberá o seu exemplar.

LINHA CROCHET MERCER

MARCA Corrente

VIDA MUNDANA

ANNIVERSARIOS

Vasco Lima — Passou hontem o anniversario natalicio do sr. Vasco Lima antigo jornalista e uma das figuras de relevo na direcção de "A Noite", sendo actualmente o director-gerente de "A Noite Illustrada". Por motivo desse acontecimento intimo o sr. Vasco Lima foi muito festejado e cumprimentado pelos seus companheiros e amigos.

— **Wilma** — Passa, hoje, o 2º anniversario da interessante petiza Wilma filha do casal Tte. Leopoldo Guimarães Filho, pelo que será rezada, na Matriz do Engenho Velho, ás 9 1|2 horas, missa em acção de graças. Aproveitando a data e a cerimonia, celebrar-se-á o baptisado da menina, servindo de padrinhos o sr. Luiz Paulistano e senhorinha Anhanguerina Santana.

— **L. Costa Andrade** — Transcorre hoje o anniversario natalicio do nosso confrade L. Costa Andrade, director de "A Cidade" orgão maçonico.

Velho jornalista, muito ambientado na metropole do paiz, L. Costa Andrade que tambem é redactor da Agencia Brasileira receberá muitos cumprimentos no dia de hoje.

— **Sr. Thales Costa** — Transcorreu hontem o anniversario natalicio do sr. Thales Costa, funcionario da Directoria Geral de Assistencia, que por esse motivo foi alvo de uma manifestação de seus collegas que lhe offereceram um lauto almoço.

Luiz Alves de Sayão — Transcorre hoje a data do anniversario natalicio do sr. Luiz Alves de Sayão, zeloso commissario do Juizo de Menores.

Pelos seus dotes de coração e caracter, o anniversariante que desfruta em nossa sociedade largo circulo de relações de amizade, terá a opportunidade de receber logo mais, innumeras felicitações.

NASCIMENTOS

HEMAR — Acha-se em festa o lar do casal Henrique De Giovanni engenheiro da R. C. A. Victor Brasileira e de d. Maria Augusta Almeida De Giovanni com o nascimento de um robusto herdeiro que receberá na pia baptismal o nome de Hemar.

— Acaba de ser enriquecido o lar do casal Albertina e Augusto dos Santos com o nascimento hontem, de uma galante menina.

BAPTIZADOS

Será levado hoje, á pia baptismal, o galante menino Carmine Bottino, filho do sr. Eugenio Bottino e de d. India Bottino. Serão padrinhos de Carmine, que completa hoje o 1º anniversario natalicio, o sr. Sebastião Campello e sua exma. esposa d. Luiza Campello.

HOMENAGENS

Amigos e admiradores do sr. Alberto Teixeira Bôa Vista, vão lhe offerecer um almoço no dia 12, no Casino Beira Mar, em regosijo pela sua nomeação para o alto cargo de director da Carteira Cambial do Banco do Brasil.

As listas de adhesões se encontram na Floricultura Avenida, na Avenida Rio Branco n. 159, e no "Jornal do Commercio", com o sr Adão, á disposição de todas as pessoas que desejarem adherir a essa homenagem.

— Realizar-se-á hoje, na ilha de Paquetá, a grande homenagem que os amigos, collegas e admiradores do dr. Floriano de Araujo Góes, lhe offerecem pela sua eleição para a Camara Municipal da cidade.

Esta homenagem consistirá de um lauto almoço, que se effectuará ás 12 horas no bar "Lido" daquella ilha.

FESTAS

O Riachuelo Tennis Club, inaugurará hoje á sua séde social á rua Marechal Bittencourt n. 117.

Será realizado um colossal baile em seus salões, que serão lindamente ornamentados, abrilhantando o mesmo duas excellentes jazz.

Será exigido traje completo.

— A Departamento de Festas do Tijuca Tennis Club levará a effeito, amanhã, domingo, das 17 ás 20 horas, um encantador chá dansante em homenagem aos patronos das equipes de tennis concurrentes á taça "Confraternização Sul Americana".

Abrilhantará a festividade uma excellente "jazz-band".

R. S. Club Gymnasio Portuguez — Os associados e exmas. familias deste velho e prestigioso club aguardam com grande enthusiasmo a proxima festa de amanhã, 5 do corrente.

A elegante tarde noite dansante, com inicio ás 19 horas, nos salões da Associação dos Empregados no Commercio, terá as suas dansas animadas por conceituada orchestra.

O ingresso será feito mediante a apresentação da carteira social e recibo n. 9. Traje completo.

Orfeão Portugal — Será realizada na confortavel séde desta benemerita sociedade, no dia 14 do corrente, uma encantadora festa de arte offerecida pela directoria aos associados e suas exmas. familias, que será iniciada ás 20,30 horas em ponto e na qual tomarão parte as escolas de canto, musica e dramatica, seguindo-se um baile até a madrugada, tocando a Jazz Londres. Trajo completo.

Club dos Marimbás — Fecundada n'um gesto de civismo, a democracia brasileira completa hoje 113 annos de ininterrupto labor constructivo; o Club dos Marimbás associando-se a tão solenne data realizará esta noite ás 10 horas em seus salões um baile a rigor, apresentando as suas homenagens e um viva aos brasileiros laboradores de suas riquezas.

— **Gremio João Caetano** — Realiza-se hoje nos amplos salões do Gremio João Caetano, das 19 á 1 hora uma attraente festa, denominada Festa do Leque, dada pelos componentes da "Ala dos Principes".

Para as dansas tocará incessantemente uma optima jazz-band. O ingresso será feito mediante a apresentação do recibo e a carteira social.

— **Penha Club** — Esta selecta sociedade recreativa da estação que a denomina festejará o "Dia da Patria" com grandiosa soirée dansante patrocinada pela "Ala Verde e Amarello" que reune os seus mais destacados elementos.

EXPOSIÇÕES

Foi inaugurada hontem no "hall" do Lyceu de Artes e Officios, ás 16 horas, com grande concurrencia de artistas e de amadores, a exposição de pintura do sr Rodolfo Weigel que apresentou, na presente nota de arte, quatorze trabalhos muito interessantes, sendo dez sobre paizagens brasileiras, como "Tarde de Outomno" que mereceu rasgados elegios dos criticos, e quatro sobre paizagens argentinas.

CHÁS-DANSANTES

Promovido pela directoria da Caixa Auxiliadora dos Pobres de São Gonçalo, realiza-se hoje, ás 17 horas, no salão da Prefeitura de S. Gonçalo um chá dansante em beneficio da referida instituição.

DIPLOMATICAS

Deverá regressar a esta capital, até o fim do corrente mez, afim de servir junto a Secretaria do Estado, o diplomata brasileiro dr. Arthur Guimarães Bastos, que vinha exercendo as funcções de encarregado de negocios, na Legação do Brasil na Republica do Paraguay.

VIAJANTES

Procedente de Aracajú, deverá chegar, domingo, por via aerea, a esta capital, o sr. Barreto Filho, deputado eleito pelo Estado de Sergipe. Entre outras homenagens que lhe prestarão os seus innumeros amigos, figura um almoço a ser servido no Jockey Club no dia 13 do corrente, cujas listas de adhesão se acham abertas na portaria da alludida associação.

ENFERMOS

Acha-se com sensiveis melhoras, o sr Francisco de Mattos que, no mez passado, foi victima de um accidente na via publica.

Innumeras tem sido as visitas de amigos e pessôas de suas relações que fazem votos pelo seu completo restabelecimento.

LUTO

MISSAS

Em suffragio da alma da exma. sra. d. Josephina Lima da Silva, será celebrada missa na Cathedral de Nictheroy, ás 9 horas, de depois de amanhã, 9 do corrente, pelo transcurso do 6º mez de seu fallecimento. A esse acto de piedade christã comparecerão o sr. Manoel Lima da Silva e sua exma. esposa d. Alvina Leonardo da Silva, filho e nóra da saudosa extincta.

A DONA DE CASA

PEQUENOS CONSELHOS

E' possivel evitar ferrugem no colchão, collocando-se entre o estrado um oleado de boa qualidade.

*

Os capachos — tapetes em que limpamos os sapatos na entrada da casa — devem ser lavados com agua quente e sabão de côco.

*

Ferro quente sobre papel pardo suga pingos de vela de tapeçarias, paredes forradas de papel, de panno, etc.

*

Os "edredons" cheios de pennas são preferidos por mais leves e de mais facil hygiene. O algodão, no caso, acama difficultando impossivel limpeza bem feita, e recomposição. Pennas para encher "edredons" devem ser novas e claras.

TEMPORADA LYRICA

NO MUNICIPAL — "ROMEU E JULIETA"

Um dos florões de gloria da musica franceza — "Romeo et Juliette".

Foi um brinde, e dos mais delicados essa que a empresa do Municipal offereceu agora aos seus assignantes.

Prolongava-se a ausencia de Gounod, de quem, e não muito frequentemente, o publico póde apenas admirar "Fausto".

E foi justamente depois de prescrutar os arcanos philosophicos de Goethe, que o melodista delicioso de "Mireille" se approximou do mundo prodigioso de Shakespeare.

"Romeu e Julieta" marca o apogeu das concepções grandiosas de Guonod e em suas paginas, magnificas de força evocativa na revivescencia do drama romanesco que illustra, a musica franceza assignala muito de seus supremos instantes de belleza.

Não temos lembrança de sua representação em nossas temporadas lyricas. Surgiu-nos a legenda romantica do genio de Strattford, certa vez, mas com Zandonai na sua "Giulietta e Romeo".

A pura expressão da opera franceza que é "Romeo et Juliette" appareceu agora para registar um formoso exito.

A sra Bidu' Sayão, levantou os primeiros aplausos da noite cantando a valsa em admiravel estylo e com a voz em condições felicissimas, ao emitir um agudo limpido, crystallinamente sonoro.

O segundo acto proporcionou a Gigli, ao lado de Bidu', novos triumphos, no duetto suavissimo "comme un oiseau captive", em que o excepcional tenor fez pompear as magnificencias de sua meia voz, sob o balcão legendario, ao luar de Verona...

O 3º acto apresenta a scena do casamento em que Gounod, sempre tão sensivel aos esplendores da musica religiosa, faz lembrar um atributo saliente em sua personalidade, o de organista, e assim procurava sempre opportunidade para fazer luzir essa qualidade.

No quadro seguinte, faz-se notar o meio-soprano Ungaro na canção "Gardez bien la belle", seguindo-se a grande scena do duello, desempenhada com brilho por Gigli, e tendo excellente effeito o imponente concertante.

A despedida dos dois amantes, com o momento celebrado — "non, ce n'est pas le jour, ce n'est pas l'alouette" — fez despertar applausos calorosos a Bidu' e Gigli, e as scenas finaes, o somno de Julieta, a volta de Romeo, a morte pathetica, tiveram a mais justa, a mais brilhante expressão.

E no final destas impressões, sem esquecer os baixos Di Lellio e Lanskoy, um bravo ao maestro Berretoni.

LAURO DEMORO

"SUPPLICIO DE TANTALO", O NOVO CARTAZ DO CARLOS GOMES

"O queridinho das moças", esse impagavel sainete de Olavo de Barros, terá hoje e amanhã as suas ultimas representações, no Carlos Gomes, apresentado, tanto hoje como amanhã, em 3 sessões: uma á tarde e duas á noite.

Para segunda-feira o elenco de Manoel Durães annuncia as primeiras representações do sainete de Celestino Silva "Supplicio de Tantalo", que servirá para a estréa de novos elementos.

O FESTIVAL DE LOURDINHA BITTENCOURT SERA' 3ª-FEIRA, NO RECREIO

Está marcado para a proxima terça-feira, 19, o grandioso festival de Lourdinha Bittencourt a querida garota do radio, patrocinado pelas actrizes Alda Garrido, Eva Todor e Itala Ferreira.

O programma do acto variado promette ser extraordinario pelas adhesões que vae obtendo espontaneamente de elementos dos mais prestigiosos dos nossos theatros e do Broadcasting.

Esse espectaculo será unico começando ás 20.30, com a burleta-fantasia "A Ballarina do Casino".

O THEATRO NA ROÇA EM "TRAVESTI", SEGUNDA-FEIRA

Um dos grandes attractivos das festas com que se commemora depois de amanhã, o 3º anniversario da Casa do Caboclo é a despedida de "S. Paulo Bandeirante" que faz o seu centenario nessa noite, com a representação do quadro, comico de maior successo dessa famosa, em "travesti" com esta distribuição:

O contra-regra — Jurema de Magalhães; D. Brites (ingenua) Estevão Matos; Trovador, Victoria Régia; Conde dos Trovões, Antonietta Mattos; O director Carmen Novarro.

A Mutuante S. A.

179, R. 7 DE SETEMBRO, 179

Leilão de penhores

EM 19 DE SETEMBRO

A's 13 horas

As cautelas poderão ser reformadas até a vespera e o catalogo será publicado no "Jornal do Commercio", no dia do Leilão.

TINTA BRASILIA

A MELHOR

LIVROS NOVOS

Viola — Semeiotica medica, 6 vols.	750$000
Pende — Endocrinologia, 2 vols.	195$000
Ottolenghi — Trattato d'igiene, 4 vols.	195$000
Palazzi — Odontologia	300$000
Dalla Volta — Medicina Leiage, vol. I e II p. 1	225$000
Vialleton — L'origine degli esseri viventi	187$000
Ortner — Diagnostica differenziale, 2 vols.	23$000
Strumpell — Patologia, 4 vols. nova edição	150$000

A' venda na rua da Quitanda n. 7 — sobrado

A CONVITE DO RIVER PLATE

EXCURSIONARA' A' ARGENTINA UM TEAM INFANTIL DO VASCO DA GAMA

VASCO X CORINTHIANS NUM SENSACIONAL DESEMPATE

Seguiu Hontem Pela Manhã a Delegação Vascaina

Rey seguiu com a delegação vascaina, porém não jogará.

O Vasco espera alcançar em São Paulo, frente ao Corinthians, ampla rehabilitação. A chronica sportiva da capital bandeirante considerou o primeiro interestadual "fraquissimo" em relação ao club cruzmaltino.

A delegação vascaina partiu hontem pela manhã para a paulicéa, chefiada pelo sr. Pedro Novaes, vice-presidente do gremio carioca.

Seguiram como auxiliares do chefe da delegação os srs. Harry Welfare e Joaquim Furtado.

Ainda não é certa a estréa de Oscarino. Mas o ex-half dos rubros seguiu com a delegação.

Wefare preferia que Oscarino estréasse apenas no encontro com o Botafogo, no dia 15.

O adversario do Corinthians pisará o gramado, assim constituido:

Panello; Italia, Oswaldo; Oscarino, Zarzur e Gringo; Orlando, Kuko, Luiz de Carvalho, Tião e Luna. Como reservas foram: Rey, Poroto e Gradin.

Gonorrhéa Nova ou antiga Cura radical

Com injecções hypodermicas.

DR. JORGE A. FRANCO — Chefe de Laboratorio do Ins Oswaldo Cruz, — 67 Assembléa de 2 ás 5. Tel: 22-3112

Diario Sportivo

VAE A' ARGENTINA

UMA EQUIPE INFANTIL DO VASCO DA GAMA

Essa Excursão Original, Promovida Pelo River Plate, Será Retribuida Ainda Este Anno --- Em Preparativos a Guryzada Vascaina

Ficou definitivamente assentada a ida de uma equipe infantil vascaina a Buenos Aires.

O convite feito pelo sr. José B. Parodi, membro da embaixada de funccionarios municipaes de Buenos Aires, actualmente entre nós foi aceito pelo Vasco da Gama.

O sr. Parodi trouxe uma credencial do River Plate, assignada pelo engenheiro José Julio Degrossi, autorizando-o a entrar em entendimentos com o C. R. Vasco da Gama. A directoria do gremio cruzmaltino aceitou desde logo o convite aguardando apenas as bases da excursão. A Municipalidade de Buenos Aires e as altas autoridades da Republica vizinha auxiliarão a ida dos meninos brasileiros a Buenos Aires.

A visita dos brasileiros será retribuida pelos argentinos, sendo a delegação do paiz amigo hospedada no estadio de S. Januario.

O Vasco da Gama mandará a Buenos Aires delegações de escoteiros, athletas e basket-ballers, além da equipe infantil.

Para a formação desse quadro vão iniciar-se desde já os ensaios.

VIANNA ABANDONARA' O CARIOCA?

ESTA' ABORRECIDO COM O CLUB — NÃO FOI RESOLVIDA A SUA SITUAÇÃO

Quando houve a crise no Carioca, Vianna foi dos poucos que continuaram com o club da Gavea.

Aliás, só continuou a jogar afim de attender a um pedido de Lino, o capitão da equipe. No emtanto a recompensa desta prova de "solidariedade" foi continuar a situação no mesmo pé que o fez não assignar nenhum compromisso.

O' zagueiro do Carioca esperava que, arrostando com o club a crise que se manifestou, sua situação seria resolvida definitivamente.

Não acontecendo assim, Vianna já está preparando as malas...

ALUGA-SE um quarto para um ou dois rapazes solteiros á rua Affonso Penna n.° 183-sob. — Tel. 28-0564. Pede-se e dá-se referencias.

RHEUMATISMO?
ELIXIR DE NOGUEIRA

O Botafogo Partiu Para Juiz de Fóra

FRENTE AO TUPY REALIZARA' A SUA PROVA DE FOGO PARA A BATALHA COM O VASCO DA GAMA

Leonidas, o crack do Botafogo, será a maior attracção para a torcida mineira

O Botafogo partiu hontem, ás 11 horas, para Juiz de Fóra, afim de enfrentar o Tupy F. Club.

A direcção technica do gremio de General Severiano organizou um periodo de preparo para o grande embate com o Vasco, sendo o mesmo denominado "A Quinzena Vascaina".

No turno o Vasco se impoz. Assim, além do desejo de uma desforra, o Botafogo quer permanecer no primeiro posto da tabella.

O interestadual de Juiz de Fóra faz parte do programma dos alvi-negros. Constitue mesmo a ultima acção em conjunto do leader da tabella.

Foi uma boa idéa da direcção technica do Botafogo, pois além de aproveitar o descanso no campeonato da Federação Metropolitana, realiza uma verdadeira prova de fogo para o match que decidirá o campeonato da cidade.

A delegação foi chefiada pelo sr. Carlos Martins da Rocha.

Depende da Torcida...

ASTOR FALA DO JOGO DE AMANHÃ COM O CARIOCA E LANÇA UM APPELLO AOS ADEPTOS DO ANDARAHY

Quando o reporter chegou ao largo de São Francisco, hontem á tarde, encontrou o popular Astor, atacante do Andarahy, entre alguns amigos.

Deixando a roda em que se encontrava, o excellente "inside" alvi-verde approximou-se e disse-nos:

— Desejo que o DIARIO CARIOCA seja o interprete de um appello que preciso fazer aos associados e demais torcedores do meu club.

— Com o maximo prazer.

— Em nome do team de que faço parte, peço para que compareçam todos ao campo do São Christovão, para assistir ao jogo que disputaremos com o Carioca. Precisamos sentir o apoio da torcida.

— Aquelle revés de domingo ultimo não reflectirá no animo dos torcedores?

— Não deve influir. Aquelle fracasso foi um desses casos excepcionaes que o football — como outro jogo qualquer — de quando em vez offerece... Para provar o que digo, basta recordar o resultado do treino de ante-hontem, quando abatemos o mesmo Madureira, que dias antes nos vencera. A torcida que compareça ao campo de S. Christovão. Verá como, depois, poderá commemorar uma victoria brilhante do Andarahy. Uma victoria que apagará, definitivamente, a má impressão deixada pelo revés de domingo ultimo.

OURO Brilhantes Diamantes

os melhores preços — Joalheria Paz, rua Uruguayana n.° 47 — Perto Rua Ouvidor

Dr. Alvaro Moutinho

Doenças dos rins, bexiga, prostata, etc. Cura rapida sem dor da GONORRHE'A aguda ou chronica e suas complicações no homem e na mulher, prostatites, cistites, orchites. Inflammações lo utero ovarios, etc. Tratamento pela electricidade. Diathermia. D'Arsonvalização. Oronotherapia. Estreitamento da Urethra.

IMPOTENCIA

16 ás 18 — Buenos Aires, 77-4.

PARA O AMERICA

Virá, A Titulo De Experiencia, Um Half Paraense

CASO AGRADE, SUBSTITUIRA' OSCARINO NO CONJUNTO DOS RUBROS

Entretanto o America, prudentemente, accedeu em experimentar o half direito nortista. Caso agrade, completará o conjunto do club de Campos Salles. Mas não assumirá nenhum compromisso. O jogador paraense virá a titulo de experiencia.

Um espirituoso, referindo-se ao facto numa mesa do café Nice, commentou,

— "O America não quer comprar gato por lebre"...

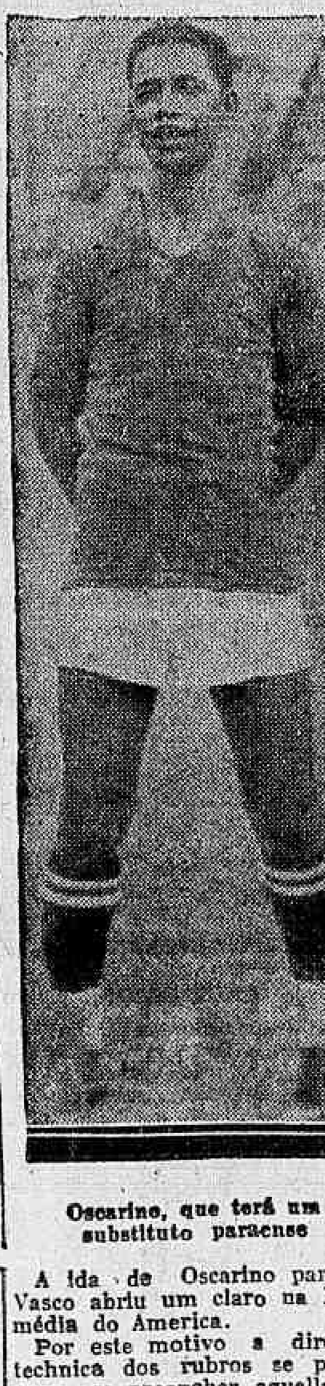

Oscarino, que terá um substituto paraense

A ida de Oscarino para o Vasco abriu um claro na linha média do America.

Por este motivo a direcção technica dos rubros se preoccupa em preencher aquella lacuna.

Justamente a proposito, um crack paraense manifestou desejos de vir ao Rio, vindo talvez integrar a esquadra americana.

ATHLETISMO

O "certame" da F. M. D. T.

O nosso athletismo, no momento, está encontrando a melhor boa vontade por parte de seus dirigentes.

Amanhã, pela manhã, a Federação Metropolitana de Desportos Terrestres, em logar das provas de campo que tinha planejado no campo do Botafogo F. Club, resolveu substituil-as por uma demonstração athletica.

Ella estará aberta aos clubs filiados e elementos avulsos que della queiram participar.

O programma comprehende uma parte destinada aos adultos e ainda, aos athletas juvenis e infantis.

As provas destinadas aos primeiros, são as seguites: 100, 400 e 1.500 metros rasos; salto em altura e salto em distancia, e lançamento do peso. Os juvenis de 1ª categoria concorrerão: 75 metros, salto em distancia e peso, emquanto os de 2ª intervirão em saltos em altura e peso. Aos athletas infantis está reservada uma prova: 25 metros.

A Federação por nosso intermedio, faz sentir aos athletas juvenis e infantis que ainda não lograram classificação, que os mesmos devem se entender com seu technico, no estadio de São Januario, ás terças, quartas, quintas e sextas-feiras, das 15 ás 18 horas.

Para o certame de amanhã, as inscripções encerraram-se hontem á tarde.

No Classico Pereira Lima, Tomate e Xingú Travarão Luta Sensacional

UM BOM PROGRAMMA SERA' OFFERECIDO, HOJE, AOS NOSSOS TURFMEN

Coincidindo á realização da sabbatina desta tarde, com o anniversario da independencia patria, que está sendo, este anno, ruidosamente festejado, o Jockey Club Brasileiro, procurou emprestar á reunião de hoje, um caracter de maior responsabilidade.

Incluiu, assim, entre suas sete carreiras, uma prova classica, que seis bons elementos da nova geração, disputarão depois de realizado o terceiro pareo.

A maioria dos classicos deste genero, que este anno já se disputaram, singularizou-se, por um aspecto unilateral, de certo modo desinteressante.

Percorria-se seu campo, com o olhar e só se via, Tacy, que de facto, em todas as quatro opportunidades que saiu á pista, dominou sempre de modo terminante, seus adversarios. Já hoje, a physionomia da carreira será differente. Eliminada pelo peso de 61 kilos, que lhe tocaria, a invicta potranca, deixou o campo livre ao equilibrio, que segundo todas as apparencias presidirá, ao encontro classico desta tarde. De facto, não vemos grande superioridade entre Xury e Tomate, e entre estes dois, que parecem sobresair ligeiramente, e os restantes competidores, não existem tambem differenças inapellaveis.

Xury quando derrotou Tomate, por, um corpo, no Classico Pereira Lima, o fez com menos 2 kilos do que hoje, supportará. A sobrecarga é de molde a equilibrar a força dos dois destacados productos, havendo mesmo a nosso ver, uma ligeira vantagem a favor do tordilho.

Merecem citação immediata: Alter Ego, que no Classico Pereira Lima, terminou muito proximo de Xury e Tomate; Ovação cujos progressos têm sido consideraveis, Iapó que reapparece em condições de reproduzir uma de suas brilhantes "performances", e Oitibó, cuja classe e privados fazem suppor, que seu papel, esta tarde exhorbitará o de méra auxiliar de seu companheiro Xury.

1ª CARREIRA

GALARIM DEVERA' CORRER BEM

Galarim em sua ultima apresentação verificada, ha uma semana, portou-se acima de toda a expectativa, deixando-se abater, apenas pela egua Rainheta. E' verdade que a distancia agora augmento, e que novos adversarios, como Marquita, Argenté, Mouresco, etc., o enfrentarão. A citada em primeiro logar, Marquita, em sua qualidade de veloz póde tornar-se um serio estorvo á acção do filho de Papyrus e Sulema, que ainda assim terá o nosso voto. Irmão proprio da "gramatica" Delva, o cavallo paranaense parece pegar muito bem a cancha verde, na qual será desenvolvido o programma de hoje. Na referida Marquita, que reapparecerá em optimas condições, em Galarim, Argenté e Mouresco, encontrará seu mais serio adversario.

2ª CARREIRA

GRAND MARNIER DEVE MELHORAR SUA ULTIMA BOA PERFORMANCE

Secundando Itapoan, em terreno que dizem não ser o mais favoravel a seus recursos, Grand Marnier cujas forças serão hoje solicitadas, na pista de sua preferencia a grama, adquiriu titulos para ser considerado força do Premio "Dictador".

Contra o filho de Mehemet Ali chocar-se-ão sete adversarios, todos bastante perigosos e, em especial, Piracicaba, Xiró, Yonita e Vasari. A egua pernambucana tem actuado com destaque na turma, e vae muito leve. Xiró corre bem na grama. Yonita foi, no sabbado, bom terceiro de Itapoan e Grand Marnier, e Vasari, ostenta boa fórma. Qualquer destes animaes poderá pôr em risco a victoria do favorito, agradando-nos para a dupla Piracicaba.

3ª CARREIRA

ZIRTAEB CORREU MUITO AO SECUNDAR IBIUNA

Um pareo para eguas, semelhante ao que Ibiuna levantou, no domingo, será realizado em terceiro logar.

Vimos, como foi brilhante, naquella opportunidade o desempenho de Zirtaeb, que por pouco foi dominada pela ganhadora. Esta "performance" converte a antiga Trixie, em força da carreira, não absoluta, digamos de passagem. No mesmo pareo, arrematou em quarto, depois de soffrer alguns entorpecimentos, a egua Clo.

Livre hoje, delles e tendo melhorado durante a semana, a filha de Tolgus, promette ser uma adversaria mais efficiente de Zirtaeb. Em plano egual deve ser collocada Pum, cuja ultima "performance" vae ser na grama, consideravelmente melhorada.

Os melhores azares são Ojiva e Vicentina.

TOMATE que esta tarde deverá produzir uma excellente "performance" no classico "Antonio Prado"

5ª CARREIRA

TRISTE VIDA-YAYA' E' UMA DUPLA BEM INDICADA

Na carreira resolvida, ha uma semana, a favor de Oding, Triste Vida, o favorito perdeu apenas por peripecias de corrida. Encontrando, hoje, um pouco mais de felicidade, o cavallo pernambucano, será um serissimo candidato ao triumpho, que a nosso ver só poderá ser impedido por Yayá, Oswaldo Aranha ou Astro. A pensionista do stud Expedictus, que correu bem ao lado de Triste Vida, baixou quatro kilos; Oswaldo Aranha alcançou, no mesmo dia, um expressivo triumpho sobre Irapuázinho, e Astro reapparece, na mesma fórma com que andou vencendo.

Agrada-nos a formula Triste Vida-Yayá.

6ª CARREIRA

FINGIDOR SOBRESAE POR SUA ULTIMA "PERFORMANCE"

Agradou bastante a ultima demonstração publica do cavallo Fingidor, que após lutar, a maior parte do percurso, com Capitão Mór, ainda poude participar, intensamente do final da carreira, sendo abatido, escassamente, por Nobelman, Toby e Tango.

Outro fosse o desenrolar da pugna e o triumpho talvez não lhe fugisse. Se acatamos este ponto de vista, não podemos deixar de apontal-o, hoje, como força da carreira. Sóbe a nove o numero de seus adversarios.

De accordo com o estado actual e as ultimas "performances", os que poderão obrigal-o a maior esforço, no final, são Concejal, Toby, Lorraine, e Tango. Sobrepomos, mesmo, Concejal ao filho de Aldeano.

Quanto a Martillero e Balzac, tendo descido de turma, não devem ser desprezados.

7ª CARREIRA

VENEZIANO ESTREARA' COM UMA HONROSA BAGAGEM

Disputando o Premio "Veneziano", será apresentado pela primeira vez, ao publico carioca o cavallo Veneziano, ganhador do Derby Paulista, e de outros importantes classicos, em que se revelou um dos melhores specimens da turma.

O filho de Taciturno estreará em boas condições, fazendo-o em parelha com Zamorim, e que reforça sua "chance".

Julgamos, entretanto, ardua a tarefa que lhe será imposta. Carmel com 48 kilos, e a seguir, Deliciosa, Kid, Tarjador e Nobleman darão a carreira um cunho de extrema severidade, não sendo, mesmo difficil, que prevaleça, nos ultimos metros, a formula Carmel-Deliciosa.

NOSSOS PROGNOSTICOS

Galarim — Galmita — Marquita.
G. Marnier — Piracicaba — Xiró.
Pum! — Zirtaeb — Clo.
Tomate — Xury — Alter Ego.
Triste Vida — Yayá — O. Aranha.
Concejal — Fingidor — Lorraine.
Carmel — Deliciosa — Kid.

1ª carreira — Premio "Xerez" — 1.500 metros — 4:000$

Ks.
(1 Galarim, J. Mesquita. 52
1 |
(2 Marquita, J. Morgado. 58
(3 Argenté, W. Cunha. . 48
2 |
(4 Yetim, Duv. correr. . 50
(5 Galmita, H. Herrera . 50
3 |
(6 Mouresco, I. Souza. . 48
(7 Betania, A. Silva. . . 48
4 | 8 Zumba, O. Serra. . . 48
(9 Molleiro, P. Vaz . . . 48

2ª carreira — Premio "Ditador" — 1.600 metros — 4:000$

Ks.
(1 Xiró, S. Batista. . . 52
1 |
(2 Salvador, O. Serra. . 49
(3 Grand Marnier. . . . 58
2 |
(4 Vasari, O. Ullôa. . . 52
(5 Yonita, P. Vaz. . . 50
3 |
(6 Piracicaba, J. Mesquita 48
(7 Garça, G. Feijó. . . 52
4 |
(8 Europa, A. Silva. . . 49

3ª carreira — Premio "Ufano" — 1.500 metros — 4:000$

Ks.
(1 Zirtaeb, J. Morgado . 58
1 |
(2 Legalista, Spiegel. . . 50
(3 Pum !, R. Freitas. . . 56
2 |
(4 Clo, A. Silva. 50
(5 Vicentina, W. Andrade 58
3 |
(6 Tranvallana, O. Serra 50
4 |
(7 Diableja, J. Santos. . 53
(" Ojiva, S. Batista. . . 58

4ª carreira — Premio Classico "Antonio Prado" — 1.600 metros — 12:000$000.

Ks.
1 Ovação, A. Henriques. 52
2 Tomate, A. Rosa . . . 54
3 Iapó, W. Andrade. . . 54
4 Alter Ego, H. Herrera 54
5 Xuri, O. Ullôa. 56
" Oitibó, G. Costa. . . 52

5ª carreira — Premio "Pardal" — 1.500 metros — 4:000$ — Betting.

Ks.
(1 Triste Vida, Mesquita 54
1 |
(" Sauhype, C. Morgado. 51
(2 O. Aranha, Andrade. 52
2 |
(3 Royal Star, P. Vaz. . 58
(4 Astro, H. Herrera. . 52
3 |
(5 Galopador, S. Batista 50
(6 Acauan, W. Andrade. 48
4 | 7 Ypiranga, G. Costa. . 50
(" Yayá, O. Ullôa. . . . 54

6ª carreira — Premio "Serinhaem" — 1.600 metros — 4:000$ — Betting.

Ks.
(1 Concejal, J. Morgado 52
1 |
(2 Lorraine, G. Costa. . 53
(3 Toby, I. Souza. . . . 52
2 |
(4 Fingidor, A. Silva. . 48
(5 Arlette, H. Herrera. . 57
3 | 6 Tango, J. Mesquita. . 48
(7 Balzac, S. Batista . . 57
(8 Pebete, G Feijó. . . 52
4 | 9 Chimborazo, F. Cunha 52
(10 Martillero, C. Gomez. 58

7ª carreira — Premio "Tia King" — 1.800 metros — 4:000$ — Betting.

Ks.
(1 Tarjador, W. Andrade 56
1 |
(2 Carmel, J. Mesquita. 48
(3 Kid, A. Silva. 50
2 |
(4 Nobleman, O Coutinho 50
(5 Cow Boy, I. Souza. . 54
3 |
(6 Deliciosa, Henriques . 54
(7 El Tigre, R. Freitas . 54
4 | 8 Zamorim, O. Ullôa. . 58
(" Veneziano, G. Costa. 54

Os exercicios de hontem

Entre os animaes que aprompitaram hontem para as proximas reuniões, registamos os seguintes:

Itapoan (J. Morgado), Triste Vida (C. Morgado) e Detonador (J. Mesquita), 700 em 43" 1|5. Argenté (W. Cunha) 340 em 21".

Pum! (R. Freitas) 700 em 45". Jundiá (P. Vaz) 340 em 21" 2|5. Commodoro (A. Henriques) 700 em 43".

Algarve (J. Mesquita) 1.000 em 65". Bohemio (S. Batista) 540 em 34". Garça (G. Feijó) 700 em 43". Japuira (H. Herrera) 540 em 36" 2|5.

Ducca (W. Cunha) 340 em 21" 4|5. Ma'am Cross (O. Serra) 540 em 34" 3|5. Bramador (A. Silva) duas partidas: para a ultima de 700 com Ouro (A. Rosa), 44".

Dollar (P. Costa) 700 em 46" 3|5. Sueno Largo (J. Santos) 700 em 46" 3|5. Natal (H. Herrera) 340 em 23" 1|5.

Trompito (G. Costa) e Zank (P. Cunha) 340 em 21" 2|5.

Utu' (F. Cunha), Timbori (G. Costa) e Ubatim (Ullôa) 700 em 43".

Manequinho (G. Costa e Zug (O. Ullôa) 600 em 39" 2|5.

Midi (O. Ullôa) e Yeoman (G. Costa) 1.000 em 62" 2|5. Ultimos 340 em 21" 4|5.

A INFLUENCIA DO "TRAIN" NO RESULTADO DAS CARREIRAS

DE COMO CUTE EYES, IA PERDENDO O CLASSICO "CHACABUCO"

Como é do dominio publico, Cute Eyes disputou, ha dois domingos em Palermo, o Classico "Chacabuco" usufruindo, dada a qualidade anti-classica de seus adversarios, um favoritismo absoluto.

Isto não impediu que as posições do excellente filho de Amsterdam fossem seriamente ameaçadas, num final em que Jacinto Sola precisou empregar todo seu virtuosismo, que não é muito. E' que Crabuera, encarregada de fazer o "train", moveu um rythmo muito lento á phase inicial do percurso, como attestam os primeiros "trains" desenfreados, impostos por elle proprio Cute Eyes, cuja velocidade é, como se sabe notavel. Adoptada tactiva diversa por Sola, o neto de Pietmaritzburg apagou-se no final, precisando solicitar todas suas reservas para bater (suprema affronta), Malpagador.

"El final de Cute Eyes carició, evidentemente de soltura", escreveu uma chronica do classico. Es, sin duda, la manera impropria de conducirlo lo que ha provocado ese remate tan pobre. Si Sola ha procedido por instrucciones, no cabe felicitar el "entraineur", y si lo ha hecho por cuenta propria, cuando aprenderá Sola a tener criterio?

CUTE EYES volta a repesagem depois de triumphar no Classico "Chacabuco"

1.500 metros em cerca de 96". As melhores "performances" do crack argentino até hoje coincidiram com a impressão de

Nenhum forfait

Até ás 19 horas de hontem, nenhuma declaração de forfait para a reunião de hoje, havia sido apresentada á secretaria da Commissão de Corridas.

Jockey Club Brasileiro

No programma da reunião de amanhã, ha um engano typographico na numeração dos animaes do "Premio Ciudad de Concepcion": o cavallo Ouro é nº. 7 e não 5 como se vê ali erradamente.

Tratando-se de premio do betting, chama-se muito especialmente á attenção do publico.

"Vida Turfista"

Com a pontualidade costumeira, apparecerá hoje á venda mais uma edição do semanario "Vida Turfista".

Todas as secções habituaes estão de molde a agradar, inclusive os commentarios sobre as corridas de hoje e de amanhã.

A hora da primeira carreira

A primeira prova da reunião de amanhã será corrida ás 14 horas.

O Classico "Antonio Prado", a principal carreira da tarde, terá inicio ás 15,30 horas.

"El Caballo Del Pueblo"

HAUT BRION, "el caballo del pueblo"

Em contraposição ao "caballo del comisario" criação do periodismo argentino consagrada pela acceitação popular, levanta-se, no turf portenho a figura do "caballo del publo", segundo os opposicionistas, o eterno espoliado, o alvo perpetuo do desprezo dos figurões do "turf".

O "caballo del publo", actualmente em Palermo é Haut Brion, que não faz muito tempo foi desclassificado, na Polla de Potrillos para mimado Rebano defensor das prestigiosas cores do sr. Saturnino J. Unzue.

Haut Brion apparecerá amanhã, pela primeira em publico depois de sua accidentada "performance" na Polla. Enfrentando a maioria dos pótros para os quaes foi desclassificado ha algumas semanas, o filho de Congreve, terá opportunidade de mostrar a justiça ou a injustiça do severo recurso de que foi objecto.

"Vox populi, vox Dei", diz o adagio conhecido, querendo expressar que voz do povo é a voz da razão, isto é a voz de Deus. Se muitas vezes, o brocardo tem applicação na vida real, em outras falhas lamentavelmente, justificando o "vox populi, vox diabli".

Mais algumas horas e poderemos saber se a opinião publica foi justa, estygmatisando Rebano com o ferrete de "caballo del comisario" e nimbando Rebano com a aureola de "caballo del pueblo".

A REUNIÃO DE AMANHÃ

MONTARIAS PROVAVEIS

MIDI e BRAMADOR, cuja rivalidade está se tornando historica, travarão amanhã, mais um sensacional confronto

Promette alcançar um legitimo successo a reunião de amanhã, no Hippodromo da Gavea, a cujo programma serve de base o grande premio "Guanabara", uma das provas mais tradicionaes e importantes do nosso programma classico. A grande carreira vem despertando, este anno, uma funda expectativa, em virtude de dar margem a um novo encontro, entre os dois "cracks" nacionaes Bramador e Midi, cuja equivalencia de forças patenteou-se através os innumeros confrontos sustidos por ambos, sem resultado satisfactorio. Completam o campo, Kobelik cuja fórma é soberba e que se adapta ás grandes distancias. Algarve, em situação identica e Yeoman, que correrá em parelha com Midi.

1ª carreira — Premio "Villa Rica" — 1.500 metros — 4:000$.

Kilos
(1 Lanceta, W. Cunha . 53
1 |
(" Libra, d/c. 53
(2 Natal, H. Herrera. . 55
2 |
(3 Dravita, S. Batista . 53
(4 Atuman, A. Rosa. . 55
3 |
(5 Detanador, J. Mes. .
(6 Timbori, G. Costa . 55
4 |
(" Ubatim, O. Ullôa. . 55

2ª carreira — Premio "Juan Silvano Godoy" — 1.600 metros — 7:000$000.

Kilos
1 Tereré, R. Sepulveda 55
2 Japuira, H. Herrera. 53
3 Oitava, P. Vaz. . . 53
4 Utú, O. Ullôa. . . . 55
5 Dolerita, S. Batista . 53

3ª carreira — Premio "Salto Guayrá" — 1.500 metros — 4:000$000.

Kilos
(1 Bohemio, S. Batista . 51
1 |
(2 Ma'am Cross, O. Serra 49
(3 Tracajá, J. Mesquita. 55
2 |
(4 Kruppe, W. Cunha . 52
(5 Contratempo, Bezerra 53
3 | 6 Rosemarie, H. Soares. 53
(7 Pharaó, H. Herrera . 53
(8 Commodoro, A. Henr. 53
4 | 9 Dollar, P. Costa . . 55
(" Jundiá, P. Vaz. . . . 58

4ª carreira — Premio "Ministro Justo Prieto" — 1.600 metros — 4:000$000.

Kilos
(1 Libertino, H. Herrera 52
1 |
(2 Arquero, D. Suarez . 58
(3 Taladro, A. Brito. . 58
2 |
(4 Quintero, P. Spiegel. 49
(5 Guarani, W. Cunha . 51
3 |
(6 Cachalote, P. Vaz. . 56
(7 Silhueta, P. Freitas. 56
4 | 8 Pendenciero, Soares . 48
(9 Xeremias, S. Bezerra. 50

5ª carreira — Premio "14 de Mayo" — 1.600 metros — 4:000$.

Kilos
1 Mango, P. Vaz. . . . 48
2 Itapogy, J. Mesquita. 48
3 Ducca, W. Cunha. . 52
4 Mercy, R. Sepulveda 56
5 Manequinho, G. Costa 58

6ª carreira — Grande Premio "Guanabara" — 3.000 metros — 25:000$000.

Kilos
1 Bramador, A. Silva . 56
2 Kobelik, S. Batista . 55
3 Algarve, J. Mesquita . 57
4 Midi, O. Ullôa. . . . 52
" Yeoman, G. Costa. . 55

7ª carreira — Premio "Ciudad de Concepcion" — 1.600 metros — 4:000$000 — Betting.

Kilos
(1 Irapuasinho, Batista. 48
1 |
(2 Canto Real, A. Freitas 51
(3 Itapoan, J. Mesquita. 52
2 |
(4 Seu Cabral, Coutinho 56
(5 Lohengrin, S. Bezerra 58
3 | 6 Katete, W. Cunha. . 50
(7 Ouro, A. Rosa. . . . 54
(8 Mandchuria, A. Soares 48
4 | 9 Zarda, P. Costa. . . . 54
(10 Cartier, G. Costa. . 52

8ª carreira — Premio "Ciudad de la Asuncion — 1.600 metros — 4:000$000 — Betting.

Kilos
(1 Trompito, G. Costa . 54
1 |
(2 Esperanto, A. Rosa . 51
(3 Galope, A. Silva . . 50
2 |
(4 Mirelle, G. Feijó. . . 58
(5 Kiss-me, A. Soares . 54
3 |
(6 Girl Love, P. Vaz. . . 58
(7 Capitão Mór, Telles. 58
4 | 8 Vulcanica, S. Batista 56
(" Globera, J. Santos . 58

9ª carreira — Premio "Presidente Ayala" — 1.800 metros — 6:000$000 — Betting.

Kilos
(1 Morón, P. Vaz. . . . 52
1 |
(2 Soneto, R. Sepulveda 58
(3 Zank, O. Ullôa. . . . 56
2 |
(4 Capucino, W. Andrade 51
(5 Fifa, A. Rosa. 57
3 |
(6 Roxy, W. Cunha. . . 58
(7 Sueno Largo, Santos 55
4 |
(" Adarga, S. Batista. . 57

Dois productos do Haras Jaçatuba adquiridos pelo sr. Rubem Noronha

No proposito de augmentar seu effectivo, de elementos novos e uteis, o illustre turfman, sr. Rubem Noronha, adquiriu aos adiantados criadores Assumpção, dois futurosos productos da turma que estreará, em nossas pistas, em 1936. São elles: Premiado, filho de Aymestry e Loteria, e Pintura, filha de Aymestry e Sioka.

Turf jornal

Circulará, hoje, mais um numero do primoroso semanario hippico, "Turf-Jornal", que ao par das secções do costume, offerecerá aos seus leitores novidades do maior interesse.

FERIDAS ? ESPINHAS ?
ELIXIR DE NOGUEIRA

TENNIS

Os jogos de amanhã na F. T. R. J.

Amanhã, em proseguimento ao campeonato de tennis serão realizados nas terceiras e quartas divisões, os seguintes jogos:

TERCEIRA DIVISÃO

BOTAFOGO F. C. x GERMANIA — Quadras do Botafogo F. Club.

G. D. ALLEMÃO x S. CHRISTOVÃO—Quadras do G. D. Allemão.

C. R. BOTAFOGO x PAYSANDU' — Quadras do C. R. Botafogo.

QUARTA DIVISÃO

OLARIA x PAYSANDU' — Quadras do Olaria.

GERMANIA x VASCO DA GAMA — Quadras do Germania.

S. CHRISTOVÃO x C. R. BOTAFOGO — Quadras do São Christovão.

Cicero M. Porto soffreu um accidente

O VOLANTE BRASILEIRO CONCORRENTE A'S 500 MILHAS DE RAFAELA NÃO ESTA' IMPEDIDO DE CORRER NA GRANDE PROVA

BUENOS AIRES, 6 — (U. P.) — O carro do corredor brasileiro Cicero Marques Porto soffreu serias avarias em consequencia de um choque com um automovel particular.

A despeito do accidente, correrá no domingo.

Foram encerradas as inscripções, tendo-se inscripto á ultima hora os corredores Carú, Lozano, Bardini, Sancero e Forrest Greene.

Todos os corredores, inclusive os da representação brasileira, darão hoje uma volta no ricuito de 13.914 metros, afim de ser determinado o logar que lhes corresponderá na partida.

N. R. — Apesar do telegramma acima, podemos affirmar que o conhecido volante brasileiro não soffreu com o accidente.

Egualmente, inveridica é a affirmativa de que os brasileiros participem do sorteio de que se fala.

Teffé, Cicero e Landi receberam os numeros 1, 3 e 5, respectivamente, sendo provavel que partam nesta ordem.

A carta que recebemos de Cicero Marques Porto, adeanta ter Manuel de Teffé obtido, em mais de um treino, a média de 160 k. p. h., sendo innumeras as deferencias de que os volantes brasileiros têm sido alvo.

IMPRESSOS EM ALTO RELEVO
Cartões de visitas, participações, convites, etc.
Entrega-se em 24 horas.
PAPELARIA RIBEIRO
OUVIDOR, 104

Manoel de Teffé, Cicero Marques Porto e Landi,

Na Corrida de Rafaela, Partirão Sob os Numeros 1, 3 e 5, Respectivamente

A Carreira Pugilistica de Godoy e de Davison Depende do Encontro de Hoje

Gauchito x Miguel De Gregorio, Na Semi-Final, Acosta x Alvaro Santos e Pinga Fogo x Rodrigues Lima — O Espectaculo No Estadio Brasil

O espectaculo pugilistico de hoje á noite no Estadio Brasil é um dos melhores desta temporada. Só a apresentação de Godoy equivale por um programma de primeira ordem. Dessa maneira é perfeitamente justificavel a ansiedade que se observa em torno do reapparecimento do grande astro sul-americano.

Ha tambem grande curiosidade quanto as possibilidades do esthoniano Oscar Davison frente a um peso pesado da classe de Arturo Godoy.

Antes de poder enfrentar a "Maravilha Chilena", o esthoniano foi submettido á uma prova de fogo. Enfrentou o argentino Nicanor Primo, que viera ao Rio com o objectivo de defrontar o campeão sul-americano. Foi assim realizada uma verdadeira eliminatoria.

O Davison que a multidão reviu outra noite no Estadio Brasil, era bem differente de Davison de outróra. Conservou a mesma valentia, a mesma combatividade, mas agora é mais opportunista. Qualquer descuido do adversario, qualquer brécha é logo coberta por um poderoso punch. O adversario do grande astro chileno é implacavel nas suas investidas.

Na opinião abalizada de alguns technicos deve fazer com Godoy, o maior combate desta temporada e um dos melhores já realizados e mtodo o territorio nacional.

GODOY, O SPORTMAN

A maioria dos pesos pesados do ring, são desproporcionados e não apresentam nenhuma esthetica em seus physicos. Godoy dista muito de ser gigante desageitado, como muitos que tem pisado nossos rings.

Ao contrario, impressiona pela elegancia. Sobrio, discreto, maneiras delicadissimas. Silhueta, athletica, denotando, comtudo, elasticidade — e até mesmo — leveza.

E' o mais joven de todos os grandes pesos pesados em evidencia, no mundo. 22 annos apenas. Altura, 1,82. Envergadura 1,86. Peso normal: 86 kilos.

Figura que irradia sympathia. Sorriso franco, aberto — o seu tanto ou quanto ingenuo.

O maior boxeur do continente só compreende o sport, quando praticado intelligentemente.

— Um individuo que pratica todos os exercicios com methodo, está apto a poder se distinguir em qualquer sport.

Godoy é considerado um sportman no mais amplo sentido do termo. Além do footing, punching-ball, corda, gymnastica, massagens ensaios de luvas, o grande puncher inclue no seu treinamento: sports aquaticos, athletismo, foot-ball e até catch-as-catch-can...

Em Iquique, sua terra natal, Arturo Godoy conquistou o campeonato de remo — sendo além disso considerado o mais elegante remador da região.

A SEMI-FINAL

O ultimo embate de Gauchito foi contra Mario Rujol, o médio argentino vencedor de Bianna. A decisão dos jurados foi um empate. Mas a opinião generalizada é que o componente da "Turma Paulista" merecia a victoria.

Com Miguel De Gregorio. Gauchito será submettido á uma verdadeira prova de fogo.

O pugilista porteaho é valente, combativo e muito resistente.

ACOSTA X ALVARO SANTOS

Ambos já pelejaram. E se tomar-mos como base o ultimo encontro dos dois, a segunda luta de profissionaes da noitada pugilistica de hoje deve empolgar a multidão, que o presenciar.

Acosta e Alvaro Santos são velhos rivaes, o que constitue mais um factor favoravel á movimentação e combatividade do match de hoje.

RODRIGUES LIMA X PINGA FOGO

Sob a orientação de Pedro Cardoso, Pinga Fogo conta cumprir hoje sua melhor performance desforrando amplamente das duas derrotas que Rodrigues Lima lhe infligiu já ha tempos.

O leve portuguez está em grande forma. Dispenderá todas as suas energias afim de confirmar seus triumphos anteriores.

A parte final do Campeonato de Veteranos

O PROGRAMMA E A RELAÇÃO DOS JUIZES

Amanhã, serão realizadas no stadium do Fluminense, as provas finaes do Campeonato de Veteranos, patrocinada pela L. C. A. Neste certame, o tricolor leva a dianteira de seis pontos sobre o Flamengo e hoje, promette um desenrolar assombroso dado o grande enthusiasmo reinante nas lides athleticas do Fluminense e Flamengo.

O PROGRAMMA E OS ATHLETAS CONCURRENTES

9 horas — 400 metros, com barreiras — Preliminares — 1ª preliminar: 14, 80 e 54. 2ª preliminar: 7. 12. 58 e 83.

Salto com vara — Flamengo: 3, 10 e 13. Fluminense: 50. 57. 79 e 31.

9,10 horas — 200 metros razos — Preliminares — 1ª preliminar: 25. 15. 77 e 82. 2ª preliminar: 16. 26. 76 e 88.

9,45 horas — 400 metros com barreiras — Final. — Arremesso do disco — Flamengo: 6. 7, 11 e 20. Fluminense: 36. 41. 49 e 67.

10 horas — 200 metros razos — Final — Salto em altura — Flamengo: 1. 7. 9 e 12. Fluminense: 45. 69. 79 e 80.

10,15 horas — 800 metros razos — Final — Flamengo: 18. 22. 27 e 30. Fluminense: 32. 38, 62 e 85.

10,30 horas — 5.000 metros — Final. Flamengo: 2. 5, 17 e 23. Fluminense: 86. 32. 63 e 71.

11 horas — Revesamento de 4 x 400 metros — Final. — Flamengo: uma turma. Fluminense: uma turma.

OS JUIZES

Arbitros de honra — Dr. Oscar da Costa e dr. Bastos Padilha.

Arbitro geral — Capitão Orlando E. Silva.

Director geral — Capitão Cyro Rezende.

Director de chegada — Horacio Werne.

Juizes de chegada — Sylvio N. Machado, dr. Gerdal Boscoli, tte. Newton M. Vieira, tte. A. Avila, tte. Rubens Barra, dr. José Jorge Sardinha, tte. Aratus e tte. Homero.

Chronometristas — Mauricio Bekenn, tte. J. Mesquita, tte. Delio, tte. Jayme, tte. R. Miscow e Carlos Girardim.

Director de arremessos — Tte. Newton Barra.

Juizes de Arremessos — Tte. Raymundo Souza, tte. A. Burlato e tte. L. Areas.

Juizes de partida — Carlos Americo dos Reis Junior.

Director de saltos — Flavio Veiga.

Juizes de assaltos—José Duarte, O. Crivochen e Faria Filho.

Commissario — Tte. H. Delarey.

Inspectores — Tte. Roberto Pessoa, Manoel R. Pitanga e tte. R. Siqueira.

Registador — Tte. Victor.

Verificador — Tte. Emygdio.

Informador — Almeno G. Ramalho.

Directores medicos — Dr. Arauld da S. Bretas, dr. Heriberto Paiva e dr. Alberto Islon Ponte.

Doutorandos auxiliares — Homero Carriço e José Abreu.

Mascara Negra Será Submettido a Uma Prova de Fogo Frente a A. Balasz

Amanhã Será Realizada Uma Grande Reunião de Catch no Estadio Brasil — Jack Russel x Koch, Hakey x Adencoa, Kaplan x Nerone

Contra "La Cucaracha", Mascara Negra não poderá appellar para seus methodos brutaes.

Balasz possue uma agilidade incrivel. Sua faculdade de poder livrar-se de qualquer golpe, valeu-lhe a denominação de "O homem dos ossos de gelatina".

Frente ao syrio Ismael Hakey, Mascara Negra conseguiu um triumpho muito discutido...

O choque de domingo em proseguimento da temporada internacional de catch-as-catch-can, offerecerá ao publico sportivo da cidade, a opportunidade de assegurar-se das verdadeiras qualidades de Mascara Negra.

As actuações de Blasz enthusiasmam sempre as multidões. Imprime aos seus combates uma technica toda nova.

A final de amanhã, é considerada com muito acerto: "A batalha das multidões".

JACK RUSSEL x KOCH

Embóra muitas vezes recorra a golpes illicitos para conquistar um triumpho, o cow-boy americano é um grande catcher. O gigante americano interviu no espectaculo de quinta-feira ultima frente a Hakey. Foi uma peleja emocionante, que trouxe os fans do violento sport em constante delirio.

Após o embate verificou-se que Jack Russel contundira a mão. Mas sob os cuidados do dr. Ruben Dinard, poderá participar do programma de amanhã.

AS OUTRAS LUTAS

Hakey defrontará o universitario Pablo Adencoa e Kaplan e fará o primeiro match da noitada de catch, enfrentando o italiano Nerone.

As Grandes Provas de Natação amanhã promovidas pela F.A.E.

A Federação Athletica dos Estudantes organizou para amanhã na piscina do C. R. Guanabara, uma grande competição natatoria. Este certame consta de 15 provas de natação e de um match de water-polo e promette um transcurso brilhante.

Piedade Coutinho, a mais joven nadadora brasileira e detentora de seis "records" brasileiros e tres sul-americanos, vae competir com Lygia Cordovil, a valorosa campeã da L. C. N.

Além desta prova, o pareo de 100, livre, e 100, de costas, deve ter um desenrolar brilhante, pois vão competir pela primeira vez os seguintes nadadores: Alvaro Tatto, José Roberto, Decio Amaral Filho e Carlos Vasconcellos.

O programma organizado para o certame é o seguinte:

1º pareo — 100 metros — Nado livre — Academicos de qualquer classe.

2º pareo — 100 metros — Nado de peito — Collegios de qualquer classe.

3º pareo — 100 metros — Nado de costas — Academicos de qualquer classe.

6º pareo — 100 metros — Nado livre — Collegios de qualquer classe.

7º pareo — 500 metros — Nado livre — Academicos de qualquer classe.

8º pareo — 100 metros — Nado livre — Academicos principiantes.

9º pareo — 400 metros — Nado de peito — Academicos de qualquer classe.

10º pareo — 100 metros — Nado de costas — Academicos novos.

11º pareo — 100 metros — Nado de peito — Principiantes academicos.

12º pareo — 100 metros — Nado livre — Academicos novos.

13º pareo — 100 metros — Nado de costas — Collegiaes de qualquer classe.

14º pareo — 100 metros — Nado livre — Academicos de qualquer classe.

15º pareo — Um jogo de water-polo entre duas equipes da Federação Athletica de Estudantes.

A DIRECÇAO DO CONCURSO

A competição terá como arbitro o competente sportman Mauricio Becken, o qual terá como auxiliares os seguintes senhores:

Juiz de partida: Comte. Irineu Ramos Gomes; Juizes de raia, Darcy Simas de Mendonça, Luiz Carlos Cardoso de Castro e Carlos Moreira; chronometristas: dr. Ernesto Saboia; José Maria Lamego; Anthero Wanderley; dr. Walter Cruvinel Ratto; José Rodrigues Negrão e Roberto Pessôa.

A Semana Riachuelense

A INAUGURAÇÃO DA SE'DE PROVISORIA

A escolha do 7 de setembro, ephemeride em que, de todos os recantos do Brasil, homenagens sem conta serão prestadas a nossa grande Patria, para a inauguração da séde do Riachuelo T. C., foi, sem duvida alguma uma deliberação feliz. Fructo exuberante da semente lançada por uma duzia de jovens estudantes, ha pouco mais de um anno, o Riachuelo T. C., é actualmente, um exemplo feliz de trabalho bem orientado. Quasi um milhar de jovens, em sua maioria estudantes, faz parte do já grande club suburbano, aprimorando o physico em innumeras e sempre ardorosas partidas sportivas. E' um club moço e de moços.

Commemorando o dia de hoje o Riachuelo T. C. offerece aos seus associados o baile de inauguração da sua séde.

O baile começará ás 22 horas e está organizado a transformar-se num verdadeiro acontecimento nacional.

Os socios devem comparecer em trajo completo. Tocará na séde varias jazz-bands e foi organizado um serviço de "buffet" que será irrepreensivel.

OS DIRECTORES DO RIACHUELO F. C.

Aos esforços sem conta dos seus dirigentes, deve o club azul e branco, a situação invejavel em que se encontra. Desde o seu presidente, que é, segundo informações que nos prestaram, seu grande benemerito, aos directores supplentes, todos trabalham, dedicadamente. E' essa a sua actual directoria: presidente, José Monteiro de Rezende; 1.º vice-presidente, Celso Miranda Reis; 2.º vice-presidente, José C. Miranda; secretario geral, Altino Parente; 1.º secretario, Edward de Carvalho; 2.º secretario, Hamilcar Rubino; thesoureiro geral, Guilherme de Mello; 1.º thesoureiro, Antonio M. Filgueiras Velho; 2.º thesoureiro, Affonso Francisco Machado; directores de sports, José Miranda, Aguinello de Freitas, Ruy Eyer e Augusto Nogueira Pinto.

O sr. José Monteiro de Rezende, presidente do Riachuelo F. C.

REMO

PROGRAMMA DA REGATA OFFICIAL EXTRA INTER-CLUBS, PROMOVIDO PELO CLUB DE REGATAS VASCO DA GAMA, A REALIZAR-SE EM 29 DE SETEMBRO DE 1935, EM SANTA LUZIA, SOB OS AUSPICIOS DA FEDERAÇÃO AQUATICA DO RIO DE JANEIRO

1º Pareo — A's 8 horas — Botafogo F. Club — Yoles-franches a 2 remos — Veteranos da velha guarda vascaina — 1.000 metros.

2º Pareo — A's 8.15 — Club de Regatas São Christovão — Canões largos — Veteranos da velha guarda vascaina — 1.000 metros.

3º Pareo — A's 8.30 — Federação Aquatica do Rio de Janeiro — Yoles-franches a 4 remos — Principiantes (inter-clubs) — 1.000 metros.

4º Pareo — A's 8.45 — Dr. Pedro Ernesto — Double-scull-trincado — Novissimos — (inter-clubs) — 1.000 metros.

5º Pareo — A's 9 horas — Club de Regatas Guanabara — Yoles-franches a 8 remos — Principiantes — (inter-clubs) — 1.000 metros.

6º Pareo — A's 9.15 — São Christovão Athletico Club — Yoles-giggs a 4 remos (Trincado) — Novissimos — (inter-clubs) — 1.000 metros.

7º Pareo — A's 9.30 — Club de Regatas Icarahy — Yoles-franches a 8 remos — Novissimos — (inter-clubs) — 2.000 metros.

8º Pareo — A's 9.45 — Sport Club Fluminense — Yoles-franches a 2 remos — Moças — (inter-clubs) — 500 metros.

9º Pareo — A's 10 horas — Dr. Victor de Moraes — Single-scull — Seniors (inter-clubs) — 2.000 metros.

10º Pareo — A's 10.15 — Club de Natação e Regatas — Double-scull-Juniors — (inter-clubs) — 2.000 metros.

11º Pareo — A's 10.30 — Club de Regatas Boqueirão do Passeio — Outriggers a 2 remos — (inter-clubs) — 2.000 metros.

12º Pareo — A's 10.45 — Club de Regatas Vasco da Gama — Outriggers a 4 remos, com partão — (inter-clubs) — 2.000 metros.

NOTA — Premios: Medalhas de prata e de bronze aos primeiros e segundos collocados.

Inscripções — As inscripções serão encerradas no dia 14 do corrente, ás 19 horas.

"O indio brasileiro na Europa nos seculos XVI e XVII"

A Sociedade Felippe de Oliveira proseguindo na execução do seu programma cultural de 1935 vae realizar a terceira conferencia da série projectada.

A cargo do sr. Affonso Arinos de Mello Franco, e sobre o suggestivo thema "O Indio Brasileiro na Europa nos seculos XVI e XVII", terá logar essa palestra na proxima segunda-feira, 9 do corrente, ás dezesete horas e meia, no salão nobre da Escola de Bellas Artes.

Um incidente entre dois medicos

FOI RESOLVIDO A TIROS..

BELEM, 6 (A. B.) — Deu-se na secretaria da Santa Casa da Misericordia desta capital, um incidente sobre o director do Hospital, sr. Bianor Pecalber e o medico Pereira Lemos. Este injuriou o clinico Bianor Penalber, atacando-o violentamente com palavras aggressivas, tendo havido troca de tiros entre ambos pondo o hospital em verdadeiro panico. A policia abriu um rigoroso inquerito. O motivo do incidente foi ter o director da Santa Casa de Misericordia tomado medidas disciplinares contra o seu subordinado Pereira Lemos.

FILTROS QUE TRABALHAM DIA E NOITE

Se os rins não eliminam diariamente litro e meio de secreção, as 5 leguas de finissimos canaes filtradores se tornam obstruidas com venenos. O liquido urinario se torna escasso e ao passar provoca uma desagradavel sensação de ardencia.

Isso é symptoma perigoso e póde ser o começo de soffrimentos taes como dores nas costas ou na parte posterior da coxa, perda de animação e vitalidade irregularidades urinarias, inchação nas mãos, pés ou nos olhos, dores rheumaticas, tonteiras perturbações visuaes, etc.

Muitas pessoas dão attenção aos seus oito metros de intestinos, mas negligenciam os 30 kms. de canaes dos rins. Se estes ficam obstruidos por detrictos venenosos, molestias graves podem occorrer, taes como perda de phosphato, de albumina, nephrites agudas, intoxicação uremica, calculos, mal de Bright, etc.

Faça com que seus rins expillam diariamente cerca de 1 litro e meio de secreção. Compre um vidro de Pilulas de Foster. Ha mais de 50 annos são ellas usadas com absoluto exito para limpar, desinflammar e activar os rins.

Theatro Municipal

GRANDE COMPANHIA LYRICA

Amanhã - Amanhã

A's 21 horas

RECITA EXTRAORDINARIA DE GALA EM HOMENAGEM A INDEPENDENCIA DO BRASIL

A PREÇOS POPULARES

CLAUDIA MUZIO

Na sua magnifica criação — de —

BOHEME

Bruno Landi — Nerina Ferrari — Damiani — Ansaldi — Di Lelio

REGENTE:

PADOVANI

Bilhetes á venda aos seguintes preços: Frizas e Camarotes, 200$ — Poltronas A-K, 45$ — Ditas de outras letras 30$ — Balcões nobres, 25$ — Balcões, 20$ — Galerias, 15$000 — Sello incluido.

Dr. Oswaldo Barbosa

PROF. DE CLINICA MEDICA DA FACULDADE DE MEDICINA DO PARA'

Doenças do figado, estomago, pulmões e coração. Installações completas de electricidade medica raio X alta frequencia, banhos hydro-electricos e de luz, raios ultra vermelhos e ultra violetas.

EXAMES DE LABORATORIO

CONSULTORIO 7 de Setembro, 135, 3.º andar 22-0598

RESIDENCIA — Rua Paulino Fernandes, 82 — Botafogo —26-2231

LIVRARIA ALVES

Livros collegiaes e academicos

CLINICA DE VIAS URINARIAS

Dr. Samuel Kanitz

Membro da Sociedade de Urologia da Allemanha, ex-assistente dos professores Lichtemberg, Lewin, Joseph, de Berlim e Haslinger, de Vienna, Especialistas em doenças dos Rins, Bexiga, Prostata, Urethra, Doenças de Senhoras, Diathermia. [illegible] Violetas. Consultorio: 7 de Setembro, 42-Sob., das 13 ás 17 horas. Phone: 23-3531.

DR. BRANDINO CORRÊA

Molestias do apparelho Genito - Urinario no homem ou na mulher — OPERAÇÕES — Utero, ovarios prostata, rins, bexiga, etc Cura rapida por processo moderno sem dôr da

GONORRHE'A

e suas complicações — Prostatites, orchites, cystites, estreitamentos, etc. Diathermia. Darsonvalização — Rua Republica do Peru' numero 23, sob., das 7 ás 8 e das 14 ás 18 horas. Domingos e feriados das 7 ás 9 horas

Doenças do coração e dos Vasos

DIAGNOSTICO ELECTRO-CARDIOGRAPHICO

Dr. Olyntho de Castro

ASSISTENTE DE CLINICA MEDICA DA UNIVERSIDADE

Diplomado pela Clinica do Prof. Vacquez, de Paris

Consultorio - 7 Setembro, 4 4.º andar — segundas, quartas e sextas, ás [illegible] horas.

Phone: 22-4965

Residencia: — 486, Laranjeiras — 25-3823

DR. BOLONHA DE CAMPOS

Clinica medica — Doenças de senhoras e crianças — Partos — Tratamento rapido e moderno da erysipela Cons. R. S. José, 106-3.º — Ph. 22-7070 — Terças, quintas, sabbados, das 9 ás 11 horas. A's 2.ª, 4.ª, 6.ª, das 2 ás 5. Res. R. Alexandre Ferreira, 40-Gavea - Ph. 26-2068

GRIPPE

E SUAS CONSEQUENCIAS

PHYMATOSAN

AGE COM SEGURANÇA

VIDRO POPULAR 2$500

GONORRHE'A

RECENTE OU ANTIGA

CURA-SE em 15 dias UNICAMENTE com hervas da flora Brasileira, sem dieta alguma. Pacote para uma semana 10$000 — Vale ao Lab. de Pharmacologia da Flora Brasileira. Caixa 3410. Pessoalmente predio Martinelli (1.º andar, sala 1127) — São Paulo.

CASINO COPACABANA

NO NOVO RESTAURANTE

MAURICE E CORDOBA —

— POLLY STURGEON

com as orchestras

Max Bergere e Simon Butmann

Brevemente: — a famosa orchestra de

"Dajos Bela"

— e novos numeros —

Jantares dansantes todas as noites

Dr. AUGUSTO PAULINO FILHO

Dr. FERNANDO PAULINO

VIAS URINARIAS. Tratamento da gonorrhéa e suas complicações no homem e na mulher. Edificio Castello — Av. Nilo Peçanha, 151-9. and. Tel. 22-7207 — Diariamente de 2 ás 7

CASA GUIOMAR CALÇADO "DADO" TELEPHONE 24-4424

32$

Naco preto, marron, ou marron e branco, mexicano. Porte 2$000 em par. Catalogos gratis. Pedidos a Julio N. de Souza & Cia.—AV. PASSOS, 120—RIO

Diario Carioca

Anno VIII — Numero 2.189 | Rio de Janeiro, Sabbado, 7 de Setembro de 1935 | Praça Tiradentes n.° 77

A CILADA SINISTRA!

Identificado o automovel mysterioso de que se serviram os Assassinos de Calheiros?

DUAS PRISÕES SENSACIONAES — QUATRO DIAS ANTES DO CRIME, O DIRECTOR DE "A METRALHA" JANTARA NA TIJUCA, EM COMPANHIA DE MAIS TRES PESSOAS — QUEM SERA' A ESTRANHA PERSONAGEM QUE SEGUIU O INFORTUNADO PAMPHLETARIO, NA VESPERA DE SUA MORTE!

Cada dia que passa mais se complica o crime mysterioso da Estrada da Tijuca.

A desorientação technica das primeiras providencias policiaes tomadas por simples espirito sportivo, deram causa a que, em vez de basear-se nas provas periciaes do achado, as syndicancias em torno da matança de Arthur Calheiros passassem a ser desenvolvidas num emmaranhado de suspeitas multiformes, ora fundadas numa pista, ora num testemunho de estranhos, ora ainda num simples palpite de reportagem.

Os resultados do exame do local do crime, segundo a declaração do proprio director do Gabinete de Pesquisas Scientificas, julgados nullos em face da destruição, pelo tempo, de quaesquer dos indicios, vieram confirmar "in totum" as impressões que demos curso, logo nos primeiros dias depois de assignalado o apparecimento do cadaver das mattas do Picapáu.

A inversão da ordem nos trabalhos da policia foi a causa da confusão actual.

Se primeiro tivesse sido requisitada a visita dos peritos do Gabinete de Pesquisas ao local do crime, conservando-se o terreno em uma larga area interdictada, até que fosse feito o seu levantamento topographico ter-se-ia, sem duvida nenhuma, estabelecido alicerces mais solidos para o curso das diligencias policiaes e os "sherlocks" da D. G. I. não estariam, como infelizmente o vêm fazendo, tacteando no escuro, a deter a torto e a direito, acuados pela inclemencia dos ataques cerrados da reportagem reflexos, aliás, do pensamento predominante entre os leitores que acompanham o noticiario do barbaro assassinio.

Difficil será agora ás autoridades fixar uma ponte segura de dominio sobre o abysmo das accusações multiplas que os interesses politicos ou commerciaes em cheque estão imaginando para attingir adversarios eventualmente envolvidos no caso.

Parece, entretanto, que a pista do automovel que devia ter sido reconhecido, antes de mais nada, como o aconselhamos sempre, foi só agora observada pelas autoridades que reunem, em torno das ultimas investigações hontem realizadas, grandes esperanças.

Não perturbaremos os trabalhos da D. G. I.

Melhor será que confiemos na acção das autoridades, até que os frutos das exaustivas syndicancias de hontem approximem os atilados technicos da nossa policia das principaes personagens que concertaram a eliminação do impetuoso pamphletario.

As ultimas diligencias da Secção de Segurança Pessoal — Pistas e mais pistas...

Após o levantamento geral do local do crime e de como teria sido praticado o barbaro assassinio do desventurado director de "A Metralha", a Secção de Segurança Pessoal da D. G. I. vem orientando suas ultimas diligencias em torno do individuo Alberico de tal, capanga do industrial Antonio Campos, proprietario da "Agua Nazareth".

O referido malfeitor, que varias vezes tem estado ás voltas com a policia em virtude de façanhas commettidas, encontra-se detido na Policia Central, pois contra o mesmo as autoridades tem fundadas suspeitas.

Na occasião em que foi detido, á rua Cirne Maia n. 128, no Meyer, onde reside, o audacioso individuo recebeu ostensivamente os investigadores encarregados da diligencia.

Alberico, o melhor, o "capanga" do industrial Antonio Campos, reconheceu como seu um terno de roupa encontrado em determinado local.

Para complemento da diligencia effectuada hontem pela manhã, o inspector Ancora e seus auxiliares pensam em levar Alberico de tal ao Bar onde Calheiros jantára na noite do crime, afim de que o mesmo seja ou não reconhecido pelos empregados do estabelecimento como sendo uma das pessoas que alli estiveram em companhia do assassinado.

Contra o "capanga" do proprietario da "Agua Nazareth" pesam graves suspeitas. O referido individuo foi reconhecido pelo hungaro Jeno Jerman e seus empregados como sendo a pessoa que, ha dias, o procurara em sua residencia da rua Alice propondo-lhe um "negocio" escuso em nome de Calheiros.

Esse negocio, que não passava de uma "chantage", versava em torno de um documento passado pela Saude Publica Federal". Para que o mesmo não fosse publicado nas columnas de "A Metralha", Alberico exigia de Jeno Jerman vultosa quantia em dinheiro.

Em face desses elementos colhidos após um trabalho persistente e bem orientado, a policia convidou a comparecer á Secção de Segurança Pessoal o dono da "Agua Nazareth", o capitalista Campos, afim de ser acareado com o seu "capanga".

A policia espera obter outros detalhes afim de conseguir o esclarecimento da morte de Calheiros, cujo mysterio infelizmente tende a perdurar ainda por muito tempo ou, quem sabe, passará para o ról dos crimes indecifraveis cujo numero já é surpreendente.

A policia no encalço de "Russo"

Registamos em tempo as suspeitas que focalizaram a figura de "Russo", que, em companhia de Joaquim Barulho e do mallogrado director de "A Metralha" fôra visto no dia 26, em Madureira, pela ultima vez.

Occorrido o crime e dispersadas as primeiras diligencias da policia do 26° districto, em tentativas inuteis, Russo, que é individuo perigoso e ex-praça expulso da Cavallaria da Policia, tambem desappareceu.

Accresce que o banqueiro de "bicho" Aniceto, contra quem Calheiros fizera cerrada campanha, tomara a seu serviço o facinora "Russo", com quem andava ostensivamente armado até os dentes, desafiando as autoridades do 24° districto.

Hoje, investigadores da Segurança Pessoal, que já têm, segundo consta, sob suas vistas o perigoso bandido, vão detel-o afim de realizarem uma diligencia na Tijuca ás ultimas horas da tarde.

Uma "farra" de Calheiros, na Tijuca 4 dias antes de sua morte

O sr. Godofredo Soares Montes Cruz, companheiro de trabalho do morto, interrogado hontem á noite pela nossa reportagem, lembrou-se de um encontro que tivera quatro dias antes do crime na porta do "Jornal do Commercio" com seu amigo e chefe.

Disse-nos Godofredo que Calheiros logo pela manhã o procurára ali, dizendo-lhe que estava cansadissimo, pois fizera uma "farra" na vespera, no

O dr. Epitacio Timbauba da Silva, director do Gabinete de Pesquisas Scientificas

Alto da Tijuca, com tres amigos, entre os quaes citou nominalmente o conhecido chronista carnavalesco Francisco Guimarães (Vagalume), director do "Brasil Politico".

Estamos certos que o nosso confrade, convidado pela Segurança Pessoal, não se recusaria a collaborar com a policia na identificação dos dois restantes comensaes de Calheiros, no restaurante em que jantaram no dia 24.

Quem seguia Calheiros na porta do "Jornal do Commercio", dia 27?

Já nos referimos a um individuo alto, moreno, vestido com um terno claro que no 27, cerca de 17 horas, saiu de braço com Calheiros da porta do "Jornal do Commercio".

Hontem fomos informados de que o morto da estrada Picapáu deixára uns embrulhos com o sr. Adão, na portaria daquelle matutino, na Avenida.

Quem será o individuo que, pela ultima vez, foi visto abraçado com Calheiros?

Que destino teriam levado os dois?

Por que o director de "A Metralha" não voltou para buscar os embrulhos que deixára?

Todas essas perguntas continuam até hoje sem resposta.

Estão no dever de decifral-as os "sherlocks" da D. G. I.

O anspeçada, Calheiros acompanhado do sr. Godofredo Cruz, quando confirmava os termos da carta que divulgámos ante-hontem

SERIA REMORSO?

SÃO VERDADEIROS TODOS OS ESTRANHOS DETALHES DA CARTA, PUBLICADA EM NOSSA EDIÇÃO DE ANTE-HONTEM

A familia de Calheiros veiu confirmal-os, em nossa redacção

Os nossos leitores estão lembrados da narrativa horripilante, traçada por um nosso missivista que presenciou na casa da familia de Calheiros, no dia 28 do mez passado, a visita ao corpo de dois individuos que por suas attitudes se tornaram, desde logo suspeitos de todos os presentes.

Ambos, similando grande intimidade se approximaram do cadaver, chorando copiosamente e passando as mãos no rosto, provocaram sangue das feridas.

O facto causou sensação, tanto mais que ambos se recusaram a lavar as mãos, dizendo que estavam acostumados a ver sangue...

Em vista da carta sensacional nos procuraram hontem, o anspeçada Calheiros e suas irmãs, d. Rosa Amelia Pinto e d. Eulalia Vieira de Sá, acompanhados pelo sr. Godofredo Soares Monte Cruz, que confirmaram integralmente o estranho episodio, nos adeantando, mais, que o facto causára grande rumor entre todas as pessoas que participaram do velorio.

— Aquella hora, acabaramos de vestir o morto, diz-nos o anspeçada Calheiros e nossa casa estava cheia. Reinava uma balburdia enorme.

Assim mesmo minhas irmãs correram a ver o estranho phenomeno, apanhando uma toalha e uma bacia com agua para offerecer aos mysteriosos visitantes.

Emquanto eu fui nos fundos commentar o facto com meu pae e aconselhar-me com elle sobre o que deviamos fazer, em face das nossas suspeitas, os dois sujeitos desappareceram.

Quando eu voltei á sala, soube que haviam promettido voltar. Fui até á rua mas já estavam longe, concluiu o anspeçada.

Quem serão as duas mysteriosas personagens?

A lenda nortista que affirma que a presença dos assassinos occultos, faz brotar sangue do corpo da victima, estará se repetindo no caso de Calheiros.

Que os entendidos no assumpto meditem e respondam ao angustioso enigma.

NA PISTA?

A DILIGENCIA DE HONTEM DA POLICIA — OS INTERROGATORIOS DA MADRUGADA DE HOJE

Os investigadores Jayme, Maia e Frederico, hontem, á noite, realizaram importante diligencia em uma das localidades suburbanas.

Após o regresso dos alludidos policiaes que se verifcou cerca das 22 horas, as portas da Secção de Segurança Pessoal se fescharam afim de terem inicio os interrogatorios, naturalmente das pessoas que vieram detidas.

A impressão que tivemos é de que a policia, já agora, se encontra em bom caminho.

Da accareação procedida hontem, á noite, entre o proprietaria da "Agua Nazareth" e seu "capanga", nada transpirou a respeito.

A policia procura evitar que a reportagem tenha conhecimento das suas syndicancias, tanto assim que quando um nosso collega do "Jornal do Brasil" tentava colher informes em torno da diligencia realizada, foi rigorosamente observado pelo inspector Ancora, che interino da Secção de Segurança Pessoal.

O facto, felizmente, não teve maiores consequencias.

Uma casa de commodos em polvorosa

BOFETADAS, LUTA CORPORAL E NAVALHADAS

Os feridos foram medicados na Assistencia

A casa de habitação collectiva da rua Monte Negro n. 7, viveu hontem, momentos de grande agitação.

Ali, por uma questão de somenos, desentenderam-se Jayme Escodeiro, de 36 annos, casado, calafate e Justino Cunha de Almeida. Em meio a discussão, Jayme applicou em Justino valente bofetada, de que resultou empenharem-se os dois em luta corporal.

Houve uma agitação geral. Os moradores correram todos para o local da luta, no proposito de apaziguar os contendores. De subito, surge em auxilio de seu pae Justino, o menor Cesar, que, empunhando uma navalha, desfere profundo golpe em Jayme, que foi attingido no hombro esquerdo. No desespero em que agia em defesa de seu pae, Cesar feriu tambem sua genitora, na mão esquerda.

Finalmente, serenaram os animos.

Poucos minutos depois ali chegava uma ambulancia da Assistencia que recolheu os feridos levando-os para o Posto Central, onde receberam os curativos necessarios, para, em seguida retirarem-se.

A policia não teve conhecimento da occurrencia.

Quando No Inverno
TODOS SE SUJEITAM A RESFRIADOS
TENHA sempre no seu organismo uma reserva de vitalidade
Para que possa enfrentar o máu tempo, sem receio de enfermar-se.
A molestia está em todo canto á espera de organismos fracos para tomal-os de assalto. Evite o assedio das doenças, tomando o oleo de figado de bacalhau no remedio-alimento
EMULSÃO DE SCOTT
COM HYPOPHOSPHITOS DE CAL E SODA

Como a Camara Solennizou Hontem o "Dia da Patria"

Palavras do sr. Antonio Carlos — O leader da minoria requereu que se telegraphasse ás Assembléas Estaduaes congratulando-se pela passagem da data de hoje — Homenagens a Delegação Cultural do Paraguay — O sr. Theotonio Monteiro de Barros, em nome da maioria, exaltou o feito de 7 de Setembro — Outros oradores

A sessão de hontem na Camara, foi dedicada ás commemorações do "Dia da Patria". Inicialmente o sr. Antonio Carlos disse que, de accordo com a deliberação da casa, a sessão era dedicada, apenas, ao dia da formação da nacionalidade brasileira e, por isso, daria a palavra aos deputados que quizessem se pronunciar sobre esse notavel acontecimento da historia do Brasil.

O sr. João Neves, leader da minoria, que affirmou "que acima de tudo flutua a unidade politica da Patria e a unidade moral dos brasileiros"

NA TRIBUNA O SR. JOÃO NEVES

O sr. João Neves, leader da minoria, subindo á tribuna, disse que lhe parecia interpretar o sentimento de todos os collegas pedindo á Mesa que se dirigisse ás Assembléas Legislativas dos Estados congratulando-se pela passagem, amanhã, da data commemoratia de nossa Independencia.

Disse que a data não póde ter nem panegyristas, nem detractores. O parlamentar dos pampas falou em rapidos traços da formação da nacionalidade, para realçar a figura do principe estouvado que foi Pedro I, para quem pede as homenages da Camara. Refere-se a José Bonifacio, José Clemente Pereira, e outros, para realçar a importancia da data de hoje, a dizer que acima de tudo fluctua a unidade politica da Patria e a unidade moral dos brasileiros.

O sr. Pedro Calmon, que requereu um voto de congratulações á embaixada Cultural do Paraguay, presente á sessão

HOMENAGEM A' DELEGAÇÃO CULTURAL DO PARAGUAY

Nesta altura da sessão, a Camara recebia a visita da Embaixada Cultural do Paraguay, tendo a frente o ministro da Educação do paiz amigo.

A embaixada foi levada á tribuna do centro, de onde assistiu o final da sessão.

Pela ordem o sr. Pedro Calmon requereu um voto de congratulações á embaixada e que os deputados saudassem os representantes da intelligencia e da cultura do Paraguay, com uma salva de palmas.

Assim foi feito, levantando-se na tribuna os membros da embaixada para agradecerem, com esse gesto, a expressiva homenagem. O sr. Antonio Carlos considerou o voto approvado, e apresentou suas cordiaes saudações, como presidente da Camara, aos membros da missão, estendendo-os á nação amiga.

FALA O SR. MONTEIRO DE BARROS

Em seguida, falou o sr. Theotonio Monteiro de Barros, subleader da bancada paulista, que exaltou a grande data prestando a homenagem de São Paulo ao "Dia da Patria".

Ainda falaram os srs. Adalberto Camargo, em nome de grupo dos empregados, e Domingos Vieira, deputado pernambucano, sendo em seguida, levantada a sessão.

O sr. Antonio Carlos, presidente da Camara, que tambem proferiu breves palavras sobre o dia de formação da nacionalidade brasileira

Teve a coxa direita fracturada

Apresentando fractura da coxa direita, foi hontem medicada no Posto Central de Assistencia, a menor Zelia, de 8 annos, filha de Alfredo Pereira Guarany, residente á rua Felippe Camarão, 165, victima de um accidente de automovel, na rua em que reside.

Falleceu no H. P. S.

No Hospital de Prompto Soccorro, onde se achava internado, em consequencia de ter soffrido fractura do craneo e roptura do baço, falleceu, hontem, o menor Wellington, de 8 annos, filho de Elpidio Vieira Maciel, residente á rua Mello Moraes, na estação de Engenheiro Leal.

O cadaver foi removido para o necroterio do Instituto Medico Legal.